対象地区B 東区（東海岸通りより海側）、矢の熊区（東海岸通りより海側）、植松区（国道より北側）、堀区（国道より北側）、南区、西区、袋区

3R作戦でゴミを削減！

RRR
リデュース　リユース　リサイクル
ごみの量を減らそう・繰り返し使おう・資源として活かそう

Reduce（リデュース）：減らす

「ゴミを買わない・持ち込まない」ようにして、無駄なゴミを減らしましょう。

- レジ袋や包装紙は断って、マイバッグなどで買い物しましょう。
- 必要以上の量は買わないようにしましょう。
- 使い捨て商品は控えましょう。

Reuse（リユース）：再使用

「今あるものをできる限り利用する」ことが、環境や資源にやさしい大切な行動です。

- 修理や掃除をして使えなくなるまで使いましょう。
- 自分が使わなくなったものは人に譲ったりリサイクル店に出しましょう。
- チラシの裏をメモにするなどアイデアで再使用しましょう。

Recycle（リサイクル）：再生利用

ゴミを減らし、何度も再使用した結果、どうしても残ってしまったごみの最後の手段が「リサイクル」です。

《リサイクルのメリット》

- ゴミの量が減り、処分場の延命や処理費用の削減につながります。
- 紙のリサイクルは森林や天然資源の節約につながります。

ゴミをきちんと分別することは
リサイクルの第一歩です。

日ト友好キャラクター
まぐトル

令和4年度版 ごみカレンダー

2022年4月1日～2023年3月31日

もくじ

- 収集カレンダー…… 1～8
- ゴミ分別のしかた…… 9
- 拠点回収ゴミ、古紙類…… 10
- 家電リサイクル製品、粗大ゴミ… 11
  町で収集・引取しないもの
- 家庭系パソコンリサイクル…… 12
  高齢者等特別収集
  生ごみ処理機等購入費補助制度
- 乾電池、蛍光灯、体温計・温度計回収場所… 13
- ペットボトル・発泡スチロール回収場所… 14
- ゴミ処理施設の案内…… 裏表紙

串本町役場　住民課（環境グループ）
TEL 0735-67-7217　FAX 0735-62-1804

串本町ホームページURL http://www.town.kushimoto.wakayama.jp/
〒649-3592 和歌山県東牟婁郡串本町サンゴ台690番地5　※平日 午前8時30分～午後5時15分

※ゴミの分別や出し方などについては、住民課（環境グループ）へお問い合わせください。

収集ゴミは前日に出さないで下さい。
収集日の午前7時30分までに出して下さい。

蛍光灯管の出し方

資源の有効活用と環境汚染防止を図るため、蛍光灯管の拠点回収を実施しています。

回収できる蛍光灯管

家庭で使用したものに限ります。

◆丸管型、直管型、コンパクト型、電球型など

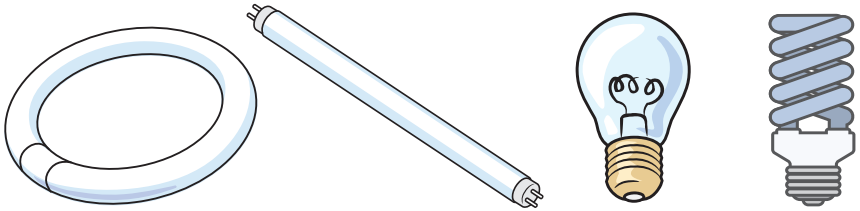

回収できない蛍光灯管など

◆割れた蛍光灯管、電球、グロー球、豆球➡**埋立ゴミ専用袋で出して下さい。**

電気店・事業者からの蛍光灯管は出せません。

回収ボックスには入れずに、**串本町リサイクルセンター(田並)へ直接持ち込んで下さい。** ※無料

回収ボックスの設置場所

※13ページをご覧下さい。

※ゴミ処理施設への持ち込みについては、15P(裏表紙)をご覧ください。

4月

日 (SUN)	月 (MON)	火 (TUE)	水 (WED)	木 (THU)	金 (FRI)	土 (SAT)
					1 可燃ゴミ	2 古紙類
3	4	5 可燃ゴミ	6 ビニール・廃プラスチック類	7	8 可燃ゴミ	9 資源ゴミ 埋立ゴミ
10	11	12 可燃ゴミ	13 ビニール・廃プラスチック類	14	15 可燃ゴミ	16 古紙類
17	18	19 可燃ゴミ	20 ビニール・廃プラスチック類	21	22 可燃ゴミ	23 資源ゴミ 埋立ゴミ
24	25	26 可燃ゴミ	27 ビニール・廃プラスチック類	28	29 昭和の日 可燃ゴミ 収集いたします	30

対象地区Ｂ：東区（海側）、矢の熊区（海側）、植松区（北側）、堀区（北側）、南区、西区、袋区

5月

日 (SUN)	月 (MON)	火 (TUE)	水 (WED)	木 (THU)	金 (FRI)	土 (SAT)
1	2	3 憲法記念日 ✕ 収集いたしません	4 みどりの日 ✕ 収集いたしません	5 こどもの日	6 可燃ゴミ	7 古紙類
8	9	10 可燃ゴミ	11 ビニール・廃プラスチック類	12	13 可燃ゴミ	14 資源ゴミ 埋立ゴミ
15	16	17 可燃ゴミ	18 ビニール・廃プラスチック類	19	20 可燃ゴミ	21 古紙類
22	23	24 可燃ゴミ	25 ビニール・廃プラスチック類	26	27 可燃ゴミ	28 資源ゴミ 埋立ゴミ
29	30	31 可燃ゴミ				

6月

日 (SUN)	月 (MON)	火 (TUE)	水 (WED)	木 (THU)	金 (FRI)	土 (SAT)
			1 ビニール・廃プラスチック類	2	3 可燃ゴミ	4 古紙類
5	6	7 可燃ゴミ	8 ビニール・廃プラスチック類	9	10 可燃ゴミ	11 資源ゴミ 埋立ゴミ
12	13	14 可燃ゴミ	15 ビニール・廃プラスチック類	16	17 可燃ゴミ	18 古紙類
19	20	21 可燃ゴミ	22 ビニール・廃プラスチック類	23	24 可燃ゴミ	25 資源ゴミ 埋立ゴミ
26	27	28 可燃ゴミ	29 ビニール・廃プラスチック類	30		

※ゴミ処理施設への持ち込みについては、15P(裏表紙)をご覧ください。

収集ゴミは前日に出さないで下さい。
収集日の午前7時30分までに出して下さい。

ペットボトルの出し方

※ 14ページに書いている専用回収ボックスへ入れて下さい。

※ キャップは必ず取り外し「ビニール･廃プラスチック類」として出して下さい。

ペットボトルの確認

◆右記の「ペットボトルマーク」が付いているか確認して下さい。

PET

中身・異物を取りのぞく

◆ペットボトルの中には何も入れないで下さい。

水ですすいで乾かす

◆軽く洗って乾かして下さい。

回収ボックスの設置場所

◆回収ボックスの設置場所は 14ページ をご覧下さい。

※ゴミ処理施設への持ち込みについては、15P(裏表紙)をご覧ください。

7月

日 (SUN)	月 (MON)	火 (TUE)	水 (WED)	木 (THU)	金 (FRI)	土 (SAT)
					1 可燃ゴミ	2 古紙類
3	4	5 可燃ゴミ	6 ビニール・廃プラスチック類	7	8 可燃ゴミ	9 資源ゴミ 埋立ゴミ
10	11	12 可燃ゴミ	13 ビニール・廃プラスチック類	14	15 可燃ゴミ	16 古紙類
17	18 海の日	19 可燃ゴミ	20 ビニール・廃プラスチック類	21	22 可燃ゴミ	23 資源ゴミ 埋立ゴミ
24 / 31	25	26 可燃ゴミ	27 ビニール・廃プラスチック類	28	29 可燃ゴミ	30

対象地区Ｂ：東区（海側）、矢の熊区（海側）、植松区（北側）、堀区（北側）、南区、西区、袋区

8月

日 (SUN)	月 (MON)	火 (TUE)	水 (WED)	木 (THU)	金 (FRI)	土 (SAT)
	1	2 可燃ゴミ	3 ビニール・廃プラスチック類	4	5 可燃ゴミ	6 古紙類
7	8	9 可燃ゴミ	10 ビニール・廃プラスチック類	11 山の日	12 可燃ゴミ	13 資源ゴミ 埋立ゴミ
14	15	16 可燃ゴミ	17 ビニール・廃プラスチック類	18	19 可燃ゴミ	20 古紙類
21	22	23 可燃ゴミ	24 ビニール・廃プラスチック類	25	26 可燃ゴミ	27 資源ゴミ 埋立ゴミ
28	29	30 可燃ゴミ	31 ビニール・廃プラスチック類			

9月

日 (SUN)	月 (MON)	火 (TUE)	水 (WED)	木 (THU)	金 (FRI)	土 (SAT)
				1	2 可燃ゴミ	3 古紙類
4	5	6 可燃ゴミ	7 ビニール・廃プラスチック類	8	9 可燃ゴミ	10 資源ゴミ 埋立ゴミ
11	12	13 可燃ゴミ	14 ビニール・廃プラスチック類	15	16 可燃ゴミ	17 古紙類
18	19 敬老の日	20 可燃ゴミ	21 ビニール・廃プラスチック類	22	23 秋分の日 可燃ゴミ 収集いたします	24 資源ゴミ 埋立ゴミ
25	26	27 可燃ゴミ	28 ビニール・廃プラスチック類	29	30 可燃ゴミ	

※ゴミ処理施設への持ち込みについては、15P(裏表紙)をご覧ください。

収集ゴミは前日に出さないで下さい。
収集日の午前7時30分までに出して下さい。

古紙の出し方

古紙は「段ボール」「雑誌・書籍」「紙パック」「新聞紙・チラシ」に分けて束ねてヒモでしばり、当日の**午前7時30分までに**定められたゴミステーションに出して下さい。

※前日には出さないで下さい。
※ビニール等は取り除いて下さい。

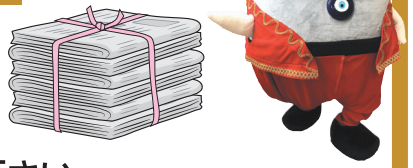

「新聞紙・チラシ」の出し方

束ねてヒモでしばって下さい。

「雑誌・書籍」の出し方

それぞれを束ねてヒモでしばって下さい。
※パンフレット・カタログは雑誌と一緒に出して下さい。

「紙パック」の出し方

水ですすいで乾かして切り開き
束ねてヒモでしばって出して下さい。

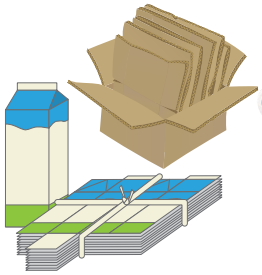

「段ボール」の出し方

できるだけヒモをつかわずに折りたたんで他の段ボールに差し込むなどして出して下さい。

※ゴミ処理施設への持ち込みについては、15P（裏表紙）をご覧ください。

10月

日 (SUN)	月 (MON)	火 (TUE)	水 (WED)	木 (THU)	金 (FRI)	土 (SAT)
						1 古紙類
2	3	4 可燃ゴミ	5 ビニール・廃プラスチック類	6	7 可燃ゴミ	8 資源ゴミ 埋立ゴミ
9	10 スポーツの日	11 可燃ゴミ	12 ビニール・廃プラスチック類	13	14 可燃ゴミ	15 古紙類
16	17	18 可燃ゴミ	19 ビニール・廃プラスチック類	20	21 可燃ゴミ	22 資源ゴミ 埋立ゴミ
23 / 30	24 / 31	25 可燃ゴミ	26 ビニール・廃プラスチック類	27	28 可燃ゴミ	29

対象地区Ｂ：東区（海側）、矢の熊区（海側）、植松区（北側）、堀区（北側）、南区、西区、袋区

11月

日 (SUN)	月 (MON)	火 (TUE)	水 (WED)	木 (THU)	金 (FRI)	土 (SAT)
		1 可燃ゴミ	2 ビニール・廃プラスチック類	3 文化の日	4 可燃ゴミ	5 古紙類
6	7	8 可燃ゴミ	9 ビニール・廃プラスチック類	10	11 可燃ゴミ	12 資源ゴミ 埋立ゴミ
13	14	15 可燃ゴミ	16 ビニール・廃プラスチック類	17	18 可燃ゴミ	19 古紙類
20	21	22 可燃ゴミ	23 勤労感謝の日 ✕ 収集いたしません	24	25 可燃ゴミ	26 資源ゴミ 埋立ゴミ
27	28	29 可燃ゴミ	30 ビニール・廃プラスチック類			

※ゴミ処理施設への持ち込みについては、15P(裏表紙)をご覧ください。

12月

日 (SUN)	月 (MON)	火 (TUE)	水 (WED)	木 (THU)	金 (FRI)	土 (SAT)
				1	2 可燃ゴミ	3 古紙類
4	5	6 可燃ゴミ	7 ビニール・廃プラスチック類	8	9 可燃ゴミ	10 資源ゴミ 埋立ゴミ
11	12	13 可燃ゴミ	14 ビニール・廃プラスチック類	15	16 可燃ゴミ	17 古紙類
18	19	20 可燃ゴミ	21 ビニール・廃プラスチック類	22	23 可燃ゴミ	24 資源ゴミ 埋立ゴミ
25	26	27 可燃ゴミ	28 ビニール・廃プラスチック類	29 休	30 可燃ゴミ	31 休

収集ゴミは前日に出さないで下さい。
収集日の午前7時30分までに出して下さい。

不法投棄は犯罪です

次のような行為は不法投棄となります。

決められた曜日・時間外のゴミステーションへの投棄

◆ゴミは前日には出さずに収集日の午前７時３０分までに出して下さい。

町が収集しないゴミのゴミステーションへの投棄

◆事業系ゴミや、テレビ、冷蔵庫、冷凍庫、洗濯機、衣類乾燥機、エアコン、パソコンなどはゴミステーションには出せません。
（11～12ページをご覧下さい。）

山林・海岸・河川・道路・公園などへのゴミの投棄

不法投棄は、５年以下の懲役または1000万円以下の罰金、またはこれらの併科となります。
不法投棄を見たら、すぐに警察に通報して下さい。

※ゴミ処理施設への持ち込みについては、15P（裏表紙）をご覧ください。

1月

日 (SUN)	月 (MON)	火 (TUE)	水 (WED)	木 (THU)	金 (FRI)	土 (SAT)
1 元日 休	2 振替休日 休	3 休	4 ビニール・廃プラスチック類	5	6 可燃ゴミ	7 古紙類
8	9 成人の日	10 可燃ゴミ	11 ビニール・廃プラスチック類	12	13 可燃ゴミ	14 資源ゴミ 埋立ゴミ
15	16	17 可燃ゴミ	18 ビニール・廃プラスチック類	19	20 可燃ゴミ	21 古紙類
22	23	24 可燃ゴミ	25 ビニール・廃プラスチック類	26	27 可燃ゴミ	28 資源ゴミ 埋立ゴミ
29	30	31 可燃ゴミ				

対象地区Ｂ：東区（海側）、矢の熊区（海側）、植松区（北側）、堀区（北側）、南区、西区、袋区

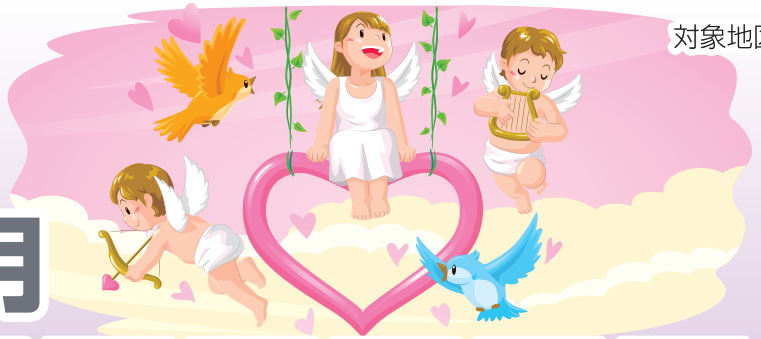

2月

日 (SUN)	月 (MON)	火 (TUE)	水 (WED)	木 (THU)	金 (FRI)	土 (SAT)
			1 ビニール・廃プラスチック類	2	3 可燃ゴミ	4 古紙類
5	6	7 可燃ゴミ	8 ビニール・廃プラスチック類	9	10 可燃ゴミ	11 建国記念の日 資源ゴミ 埋立ゴミ 収集いたします
12	13	14 可燃ゴミ	15 ビニール・廃プラスチック類	16	17 可燃ゴミ	18 古紙類
19	20	21 可燃ゴミ	22 ビニール・廃プラスチック類	23 天皇誕生日	24 可燃ゴミ	25 資源ゴミ 埋立ゴミ
26	27	28 可燃ゴミ				

※ゴミ処理施設への持ち込みについては、15P(裏表紙)をご覧ください。

3月

日 (SUN)	月 (MON)	火 (TUE)	水 (WED)	木 (THU)	金 (FRI)	土 (SAT)
			1 ビニール・廃プラスチック類	2	3 可燃ゴミ	4 古紙類
5	6	7 可燃ゴミ	8 ビニール・廃プラスチック類	9	10 可燃ゴミ	11 資源ゴミ 埋立ゴミ
12	13	14 可燃ゴミ	15 ビニール・廃プラスチック類	16	17 可燃ゴミ	18 古紙類
19	20	21 春分の日 ✕ 収集いたしません	22 ビニール・廃プラスチック類	23	24 可燃ゴミ	25 資源ゴミ 埋立ゴミ
26	27	28 可燃ゴミ	29 ビニール・廃プラスチック類	30	31 可燃ゴミ	