

広報

くしもと

2026

6

No.254

安心して暮らせる
町を守る

引揚救助訓練

- 消防本部にて -

4月23日、「ロコモ串本節」の動画が完成し、お披露目会を開催しました。

ロコモ串本節とは、「立つ」「歩く」といった移動に必要な身体機能が、加齢に伴い低下する症状（ロコモティブシンドローム）を予防するため、串本町ふるさと大使である吉村典子医師が立案した体操です。この動画は、町民の健康寿命を向上させることを目的として、正調串本節保存会の皆さまと協力して、半年の期間をかけて制作し

～健康な町を目指して～
ロコモ串本節の動画ができました！



①完成した動画のイメージ ②町の健康増進に意気込む田嶋町長
③ロコモ予防に関する講義を行う吉村医師

ました。

お披露目会では、参加者が完成した動画に合わせて体を動かしたり、吉村医師によるロコモ予防の講義が行われました。この動画は今後、介護予防を実施する団体やサロン・体操教室などで活用する予定です。

田嶋町長は「町全体の健康寿命が県内で最下位となっていることに課題を感じている。気軽に自宅でもできるこの体操に取り組みんでいただくことによって、介護予防

ぜひとも動画を見てくらんし！ /

動画は以下の二次元コードから視聴できます



※町のホームページが開きます



ロコモ串本節の動画制作に携わった正調串本節保存会の皆さまと関係者

やロコモ予防につなげていただきたい」と話し、吉村医師は「音楽に合わせて体を動かすことは持続性という観点でも効果が期待できる。毎日取り組み事で、日常生活の中でできることも増えていくと思うので、ぜひ活用いただきたい」と述べました。

串本高校を卒業後、当時の運輸省（現・国土交通省）に入庁し、主に空港関係の業務に携わりました。

突然の受章だったので驚きました。長年業務に勤しんだ成果かと思っています。色んな方々からお祝いの言葉をいただきとても光栄です。



新田 淳二 さん

受章おめでとう
じゅんじ
びじゅん
瑞宝双光章
国土交通行政事務功労
令和8年春の叙勲

認知症予防教室を開催します！

くしもと町立病院では、認知症予防教室「第14弾」を開催します。

楽しむ気持ちが、認知症予防につながります。認知症予防として、みんなで園芸と交流を楽しみましょう！



- 日時 6月25日（木）
13:00～14:00
- 場所 くしもと町立病院 中庭
- 担当 認知症看護認定看護師 寺島 真由美
- 対象者 ・60歳以上の方
・介護保険サービスを利用されていない方
・日常生活が自立している方

※お申し込みは、くしもと町立病院地域医療連携室へ。

◇お問い合わせ先◇ くしもと町立病院 地域医療連携室 Tel. 0735-62-7878

主な電話番号等 市外局番 0735

| | |
|------------|---------|
| 串本町役場 | 62-0555 |
| くしもと町立病院 | 62-7111 |
| 串本町教育委員会 | 67-7260 |
| 文化センター | 62-0006 |
| 串本町図書館 | 62-4653 |
| 保健センター | 62-6206 |
| 地域包括支援センター | 62-6005 |

防災行政無線（町内）放送の
電話音声案内サービス
0120-928-649（無料）

串本町LINE公式アカウント

- ①か②の方法でぜひ、友だち追加をお願いします。
- ①二次元コードから追加する
右記の二次元コードを読み込む
- ②検索から追加する
LINEの検索画面で「串本町」と検索



Contents
もくじ



June. 2026 No.254

- 2 認知症予防教室／コンテンツ
- 3 まちのわだい
- 5 特定健康審査受診で商品券を贈呈します
- 6 新しい資格確認書について／国家公務員採用のご案内
- 7 脳ドッグ助成事業について／ジェネリック医薬品使用促進のお知らせ
- 8 入院時の食事代改定／オレンジガーデニングプロジェクト2026
- 9 児童手当の現況届／「なんたん水」販売価格改定について
- 10 串本町高校等奨学金奨学生募集／狩猟免許の取得について
- 11 気象の警報・注意報が変わりました
- 12 熱中症から命を守る／森林に関する届出
- 13 くしもとシニアカレッジ2026受講生募集
- 14 健康だより
- 15 水谷豊監督の映画上映のお知らせ
- 16 よろこび・かなしみ／献血／危機管理監就任／自衛官募集
- 17 火災・救急件数／人口と世帯／お知らせ／相談／今月の納税
- 19 町民の皆さまへ

住民課からのお知らせ

串本町国民健康保険被保険者の方へ

特定健康診査受診で商品券を贈呈します！

次の対象者に、商品券を贈呈します。健康チェックで身体の状態を知ることは、これからの安心につながります。この機会にぜひ、特定健康診査を受けましょう！

贈呈品

○商品券2,000円分
(オークワ商品券1,000円分+農協全国商品券1,000円分)



【対象者】 令和8年度末時点で40歳から74歳までの国民健康保険被保険者で①～④のうちいずれかに該当する方

- ①特定健康診査を受診された方
- ②職場での健診結果を町に提供し、特定健康診査を受診したとみなされた方
- ③人間ドックでの検査結果を町に提供し、特定健康診査を受診したとみなされた方
- ④医療機関での検査結果を町に提供し、特定健康診査を受診したとみなされた方
※令和8年度中に75歳になるまでに特定健康診査を受診された方も配布対象とします。

【配布方法】

- ①のうち集団健診を受診される方
健診日約2週間前に問診票と同封する引換券を、健診当日に健診会場へ持参し引き換え。
- ①のうち個別健診を受診される方
受診時に医療機関の窓口で受け取った引換券を、下記の配布場所に持参し引き換え。
※くしもと町立病院で受診された方は、健診結果に引換券を同封
※白浜はまゆう病院で受診された方は、受診月の翌々月の月上旬に役場から引換券を郵送
- ②、③に該当する方
情報提供時に配布
- ④に該当する方
町から郵送する引換券を下記に記載の配布場所に持参し引き換え。

【配布場所】

串本町役場（住民課）、串本町文化センター、公民館（潮岬、有田、田並、和深）、紀伊大島開発総合センター、田原区民会館
※今年度からは宇宙ふれあいホールSora-Miruでの配布は行いません。代わりとなる配布場所は、決定次第広報くしもと等でお知らせいたします。

【配布期間】

令和8年6月1日（月）～ 令和9年2月26日（金）
※土・日曜日、祝日、年末年始は除きます（詳しくは引換券に同封の案内をご覧ください）。

◇お問い合わせ先◇

串本町役場 住民課 医療保険・年金グループ TEL 0735-62-0561

5月31日に開催される第54回和歌山県消防救助技術会に向けた選考会が4月28日、串本町消防本部で行われました。
今回串本から出場する競技は、「引揚救助」、「はしご登はん」、「ほふく救出」の3種目で、13名の隊員が本部代表を目指して、選考会に挑みました。
選考会の審査を務めた佐野圭志消防次長は、「けがなく選考会を終えることができてよかった。日頃の訓練の成果が十分に発揮され

た選考会であった。昨年はあと一歩及ばず優勝を逃したため、今年はその悔しさを糧に、上位入賞を目指したい」と期待を寄せました。



ほふく救出の様子

～串本町を守るために～ 消防救助技術会 選考会



はしご登はんの様子

令和ならではの伝承に チャレンジ

御舟謠保存会の活動が始動

毎年7月に行われる河内祭の御舟行事で歌われる「御舟謠」の担い手不足の解消に向け、御舟謠保存会では、稽古の様子をオンラインで配信し、全国へ発信する取り組みを始めました。
また、祭に関心のある方に気軽に参加してもらえよう、毎週月曜の午後7時から古座漁村センターで稽古会を開催しています。
参加にあたっては事前の連絡は不要で、見学のみの参加も受け付けています。



配信用パソコンを囲んで行われている稽古会の様子（6月半ば頃まで毎週月曜19時に開催し、それ以降は祭当日まで週3日程度に頻度を増やして行う予定）

ロケット体操を HPで公開中！

4月に完成した串本カイロスロケット体操の動画を、町のHPで公開しています。メイキング映像とあわせて、お楽しみください。



行こう！カイロス夢をのせて
ロケット体操の動画（イメージ）

動画は以下の
二次元コードから
視聴できます



※町のホームページが開きます

住民課からのお知らせ

串本町脳ドック助成事業について

脳血管疾患の早期発見・早期治療・重症化を防ぐとともに、健康保持を図るため、『串本町脳ドック助成事業』を実施します。ご好評につき、今年度も対象人数を増やしています。この機会にぜひ、脳の健康チェックを行いましょう！

■対象者

令和9年3月31日時点で40歳以上の町民の方

※ただし、次の方は除きます。

- ・脳血管疾患に関し、保険診療の適用となる自覚症状を有する方または経過観察中の方
- ・加入している公的医療保険で脳ドックに関する助成制度を利用できる方
- ・町税等を滞納している方
- ・国民健康保険税を滞納している世帯に属する被保険者の方

※なお、この事業により脳ドックの費用を助成された方は、次の2年度間はこの事業を利用できません。

■対象人数

- ・国民健康保険被保険者の方：40名
- ・後期高齢者医療制度加入者：30名
- ・上記以外の方：15名

※申請多数の場合抽選(昨年度落選の方を優先)

■脳ドック受検の流れ

- ①くしもと町立病院で磁気共鳴断層撮影(MRI)と磁気共鳴血管撮影(MRA)を受ける
- ②けんゆうクリニックまたはこしみちクリニックで診察を受ける

申請についての詳細は、町ホームページをご覧ください。住民課までお問い合わせください。



◇お問い合わせ先◇ 串本町役場住民課 医療保険・年金グループ TEL 0735-62-0561

■受検費用

自己負担3,000円

■申請方法

脳ドック利用申請書に次の必要書類を添付して住民課 医療保険・年金グループに提出してください。

- ・公的医療保険の保険資格を確認できる書類(資格情報のお知らせ、資格確認書等)の写し等
- ・町税等納付状況調査同意書
- ・国民健康保険税納付状況調査同意書(申請者が国民健康保険税の納税義務者ではない被保険者の場合)
- ・脳ドック受検に関する同意書・確認書

※申請書等は住民課窓口または町ホームページで入手してください。

■申請受付期間【必着】

6月1日(月)～6月30日(火)

■受検期間

8月3日(月)～令和9年3月26日(金)
※くしもと町立病院では、今年度にMRI装置の更新を行うため、検査を行えない期間があります。詳しくは予約時にお問い合わせください。

和歌山県後期高齢者医療広域連合からのお知らせ

後期高齢者医療制度に加入されている皆さまへ

5月下旬から6月上旬にかけ、ジェネリック医薬品を使用した場合に1か月の自己負担額が200円以上軽減される可能性がある方を対象に、ジェネリック医薬品使用促進のお知らせを送付しています。患者負担の軽減のため、ジェネリック医薬品の使用をご検討ください。

※ジェネリック医薬品への切り替えを強制するものではありません。

※お薬によっては、ジェネリック医薬品への切り替えができない場合があります。かかりつけの医師または薬剤師にご相談ください。



◇お問い合わせ先◇ 和歌山県後期高齢者医療広域連合 TEL 073-428-6688

住民課からのお知らせ

\\ 後期高齢者医療制度にご加入の皆さまへ //

新しい資格確認書の交付について

一部の対象者には「資格情報のお知らせ」が交付されます

後期高齢者医療制度に加入する皆さまには、7月31日まで使える「資格確認書(うすい緑色)」を交付していますが、8月からは、
・資格情報のお知らせ(白色)
・資格確認書(みず色)
のいずれかを交付します。※7月初旬発送予定

「資格情報のお知らせ」(白色)が交付された方は、医療機関等で受診される際にはマイナ保険証をご提示ください。

8月以降の受診

～7月31日



※うすい緑色



※一部の方はマイナ保険証による受診となります

※みず色

| 交付対象者 | | 交付書類 | 受診時に提示するもの |
|-------------------------------|---|------------------------|---|
| 84歳以下の方 | マイナ保険証登録あり | 資格情報のお知らせ(白色) ※普通郵便 | ・マイナ保険証 ※読み取りができない場合、「資格情報のお知らせ」(白色)を併せて提示 |
| | 直近1年間でマイナ保険証を6回以上利用し、かつ直近3ヶ月以内にマイナ保険証の利用実績がある場合 | 資格確認書(みず色) ※簡易書留 | ・資格確認書(みず色) |
| 上記以外 マイナ保険証登録なし 85歳以上の方 | | 資格確認書(みず色) ※簡易書留 | |

※今回お届けする資格確認書(みず色)は、令和9年7月31日まで使用できます。
※資格情報のお知らせは、一部負担金の割合(自己負担割合)や有効期限など、ご自身の後期高齢者医療保険における資格情報が記載されています。
※現在お持ちの資格確認書は、8月1日以降に各自で破棄していただくか、役場にご返却ください。

◇お問い合わせ先◇ 串本町役場 住民課 後期高齢者医療係 TEL 0735-62-0561

人事院近畿事務局からのお知らせ

国家公務員採用一般職試験(高卒者試験)

| 試験の区分 | 申込受付期間 | 試験日 | 試験会場 |
|------------------|-----------------------------------|---------|----------------------|
| 事務、技術、農業、農業土木、林業 | 6月12日(金)～24日(水) ※インターネットより申し込み | 9月6日(日) | 京都市、大阪市、神戸市、奈良市、和歌山市 |

受験資格等の詳細は、人事院ホームページ「国家公務員試験採用情報NAVI」へ
<https://www.jinji.go.jp/saiyo.html>



◇お問い合わせ先◇ 人事院近畿事務局 試験第二係 TEL 06-4796-2191

こども未来課からのお知らせ

【児童手当】 現況届について

令和4年度の制度改正により、現況届の提出は原則不要となりましたが、次の場合は提出が必要です。該当する方には現況届を送付いたしますので指定する期限までにご提出をお願いします。



★現況届の提出が必要な方

- ① 配偶者からの暴力等により、住民票の住所が申本町と異なる方
- ② 支給要件児童の戸籍や住民票がない方
- ③ 離婚協議中で配偶者と別居されている方
- ④ 法人である未成年後見人、施設等の受給者の方
- ⑤ その他、申本町から提出の案内があった方



※次の変更事項があった方は、すみやかに市町村に届け出てください。

- ① 児童を養育しなくなったことなどにより、支給対象となる児童がいなくなったとき
- ② 受給者や配偶者、児童の住所が変わったとき（他の市区町村や海外への転出を含む）
- ③ 受給者や配偶者、児童の氏名が変わったとき
- ④ 一緒に児童を養育する配偶者を有するに至ったとき、または児童を養育していた配偶者がなくなったとき
- ⑤ 受給者の加入する年金が変わったとき（受給者が公務員になったときを含む）
- ⑥ 離婚協議中の受給者が離婚をしたとき
- ⑦ 国内で児童を養育している者として、海外に住んでいる父母から「父母指定者」の指定を受けるとき

※申請が遅れると、原則、遅れた月分の手当が受けられなくなりますので、ご注意ください。

◇お問い合わせ先◇ 申本町役場 こども未来課 Tel 0735-67-7027

水道課からのお知らせ

「なんたん水」の販売価格を改定いたします

水道課にて販売しております災害用備蓄水「なんたん水」について、昨今の物価・燃料費等の高騰にともない、製造費用が増加している状況から、6月製造分より下記のとおり価格を改定させていただきます。ご理解・ご協力をお願いいたします。



| 現在 | 改定後 |
|------------|--------------|
| 1本120円(税込) | → 1本150円(税込) |

◇お問い合わせ先◇ 申本町役場 水道課 Tel 0735-67-7218

住民課からのお知らせ

6月から入院時の食事代が変わります

入院した時の食事代については、健康保険が適用された患者の皆さまの自己負担額は110～510円(世帯の所得区分により変動)でした。

このたび国の基準が改正され、令和8年6月1日以降の入院時の食事代の自己負担額が下表のとおり変更されます。

ご理解ご協力のほど、よろしくお願い申し上げます。



| | 変更前 | 変更後 | 備考 |
|--|-------|---------|---|
| 住民税課税世帯 | 510円 | 550円(注) | (注) 小児慢性特定疾病児童等または指定特定医療を受ける指定難病患者は330円 |
| 住民税非課税世帯 (過去1年間で90日以上入院した方は申請により※印の負担額) | 240円 | 270円 | 【住民税非課税世帯、70歳以上で所得のない世帯の皆さまへ】 減額の適用を受けるためには、マイナンバーカードを保険証としてご利用いただく必要があります。 保険証としてご利用されない方やマイナンバーカードをお持ちでない方は、ご加入中の健康保険に限度額認定証の申請をしてください。 |
| | 190円※ | 220円※ | |
| 70歳以上で所得のない世帯 | 110円 | 130円 | |

◇お問い合わせ先◇ 申本町住民課 医療保険・年金グループ Tel 0735-62-0561

申本町地域包括支援センターからのお知らせ

オレンジガーデニングプロジェクト2026

オレンジ色は、認知症啓発のシンボルカラーです。「認知症になっても暮らしやすいまちをみんなで創っていこう」という思いをオレンジの花を育てながら共有するプロジェクトです。

今年は、けいとうの種を町内各所でお配りします。9月の「認知症月間」に向けて、花を育てながらこのプロジェクトを一緒に盛り上げましょう。

～配布イベントのご案内～

- 日時
6月30日(火)
9:30～11:00
- 場所
Aコープ紀南VASEO店
(申本町申本1551-1)
- 配布物
・けいとうの種
・マリーゴールドの苗



◇お問い合わせ先◇ 申本町地域包括支援センター Tel 0735-62-6005

総務課からのお知らせ

5月29日から気象の警報・注意報が大きく変わりました

気象庁が発表する「警報・注意報」の体系が、5月29日から新しくなりました。これまで以上に「いま、どこで、どんな危険が迫っているか」を直感的に理解し、迅速な避難行動に繋げるための変更です。



| 警戒レベル | 市町村 | | 気象台 | | | | 住民がとるべき行動 |
|---------------------------|---------------|-----|-------------------------|----------------------|---------------------|------------------------|--------------------------------|
| | 避難情報等 | | 河川氾濫 1級河川などの大きな河川の氾濫 | 大雨 他地の浸水や大河川以外の氾濫 | 土砂災害 急傾斜地の崩壊や土石流 | 高潮 海面の上昇や波の打上げによる浸水 | |
| 5 | 緊急安全確保 | 5相当 | レベル5 氾濫特別警報 | レベル5 大雨特別警報 | レベル5 土砂災害特別警報 | レベル5 高潮特別警報 | 命の危険 直ちに安全確保！ |
| ＜警戒レベル4までに危険な場所からかならず避難！＞ | | | | | | | |
| 4 | 避難指示 | 4相当 | レベル4 氾濫危険警報 | レベル4 大雨危険警報 | レベル4 土砂災害危険警報 | レベル4 高潮危険警報 | 危険な場所から 全員避難 |
| 3 | 高齢者等避難 | 3相当 | レベル3 氾濫警報 | レベル3 大雨警報 | レベル3 土砂災害警報 | レベル3 高潮警報 | 避難に時間を要する人は 早めに避難、避難の準備など |
| 2 | (気象台が発表する情報→) | | レベル2 氾濫注意報 | レベル2 大雨注意報 | レベル2 土砂災害注意報 | レベル2 高潮注意報 | 避難行動を確認(避難場所や避難ルート、避難のタイミングなど) |
| 1 | (気象台が発表する情報→) | | 早期注意情報 | | | | 災害への心構えを高める |

1. 警報・注意報の情報名に「警戒レベル」が付記されます。

発表される警報・注意報の名称にレベルが付記されます。避難行動と直結するレベルがすぐわかり、避難判断の目安が明確になります。

(例) 旧「大雨警報」の場合

→ 新：レベル3大雨警報

※警戒レベル3（高齢者等避難に相当）

3. 「警戒レベル4相当」の情報は「危険警報」として発表されます。

危険な場所から避難が必要な状況であるレベル4相当の情報が「危険警報」として発表されます。

(例) 旧「土砂災害警戒情報」の場合

→ 新：レベル4土砂災害危険警報

2. 河川氾濫の危険度の伝え方が変わります。従来の「洪水警報」、「洪水注意報」は廃止されます。今後は河川の区分に応じ伝え方が変わります。

(例) 旧「洪水警報」の場合

→ 新：レベル3氾濫警報（洪水予報河川が対象、串本町では古座川が該当）

もしくは

→ 新：レベル3大雨警報（洪水予報河川以外の河川が対象）

4. 線状降水帯の発生などは「気象防災速報」として発表します。

線状降水帯などの極端な現象は新たに「気象防災速報」として発表します。

旧「顕著な大雨に関する気象情報」の場合

→ 新：気象防災速報（線状降水帯発生）

旧「記録的短時間大雨情報」の場合

→ 新：気象防災速報（記録的短時間大雨）

その他詳しくは気象庁ホームページをご確認ください →



◇お問い合わせ先◇ 串本町役場 総務課 Tel 0735-62-0555

教育課からのお知らせ

串本町高校等奨学金奨学生募集のお知らせ

串本町では、高等学校等（高等学校、高等専門学校1～3学年、中等教育学校後期課程、特別支援学校高等部、専修学校高等課程）の生徒を対象に、奨学金を給付（※返済不要）する制度を実施しており、次のとおり令和8年度奨学生を募集します。



■募集期間

6月4日（木）から6月19日（金）まで

■給付条件

- ①奨学生の生計を維持する方が、串本町に住所を有していること。
- ②住民税が“非課税”の世帯であること。ただし、特別な事情により教育委員会が認めた場合は、この限りではない。

■給付金額

月額 5,000円

■給付期間

令和8年4月分から令和9年3月分までの1年間

■給付決定

教育委員会において、提出書類等を審査したうえで決定し、申請人に通知します。

■提出書類

- ①奨学生願書
- ②令和8年度串本町住民税課税証明書（令和7年収入分）
- ③同意書
- ④民生委員意見書（課税世帯で、特別な事情にて申請する場合にご提出ください）

※必要書類は教育課にてお渡しいたします。串本町ホームページからダウンロードも可能です。郵送を希望される場合は、以下までお問い合わせください。

◇提出・お問い合わせ先◇

〒649-3592

串本町サンゴ台690番地5

串本町役場2階 串本町教育委員会 教育課

Tel 0735-67-7260

産業課からのお知らせ

狩猟免許の取得を検討されている方へ

串本町では、狩猟免許の取得費用にかかる補助制度があります。対象となる費用と補助金の上限額は次のとおりです。

| 対象となる費用 | 補助金の上限額 |
|---------------------------------------|----------------------------|
| わな猟免許、第一種銃猟免許および第二種銃猟免許を取得するための講習会受講料 | 初回：10,000円 2回目以降：5,000円 |
| わな猟免許を取得するための受験料 | 受験料の4分の3 |
| 猟銃所持許可を受けるための射撃教習費用 | 37,000円 |



補助制度を利用するには、有害鳥獣の捕獲に取り組むことや狩猟者登録をすることなど一定の条件を満たす必要があります。詳しくは、産業課までお問い合わせください。

◇お問い合わせ先◇ 串本町役場 産業課 農林水産グループ Tel 0735-62-0558

串本町地域包括支援センターからのお知らせ

くしもとシニアカレッジ 2026 受講生募集!

くしもとシニアカレッジは、学びを深め、仲間と共に地域で活躍することを大切にしている60歳からの学びの場です。「地域で共に生きる」をテーマとして、「いつまでも住み慣れた我が家で・・・」を叶えるために、今何が出来るのか、講座を通して学び考える機会です。人生の「今後」を考えるためのヒントになります。みなさまのご参加をお待ちしています。



| 日程 | 内容(予定) | 会場 |
|---------------------|-------------------------------|------------------|
| 6月16日(火) | 開校式 / 延ばそう!! 健康寿命 | 串本町立図書館 2階ホール |
| 7月14日(火) | みんなで作ろう! つながる支え合いの地域 | |
| 8月18日(火) | 防災について学ぶ | |
| 9月10日(木) ※木曜日の開催 | 認知症と共に生きる | |
| 10月20日(火) | スマホを安全に使う! ネット被害に遭わないために | |
| 11月17日(火) | 未然に防ごう! 消費者トラブル | |
| 12月15日(火) | 旅立ちの時のこと ～理想のお葬式を考える～ | |
| 1月19日(火) | 「もしも」の時の遺言書 ～知って役立つ成年後見制度～ | |
| 2月16日(火) | エンディングノート | |
| ※3月16日(火) | 調理実習 ～フレイル予防の食事を作ろう～ | |

※ 3月16日のみ文化センターで実施

- 時間 10:00～11:30
- 対象者 60歳以上の串本町民で全日程の9割以上受講できる方(シニアカレッジ未受講者)
- 募集人数 20名(先着)
- 申込期限 6月12日(金)
- その他 受講者には、個別に案内を送付します。

講座受講後、希望者には串本町が行う介護予防や認知症啓発など地域で活躍していただけるシニアサポーターの登録が可能です。

◇お申し込み・お問い合わせ先◇

串本町地域包括支援センター TEL 0735-62-6005

消防本部からのお知らせ

熱中症から命を守る!

「熱中症」は、高温多湿の環境下で発汗による体温調節等がうまく働かなくなり、体内に熱がこもることにより様々な症状がみられる状態です。

こんなときは迷わず119番通報!

- ★意識がはっきりしない、返事がおかしい
- ★体が熱いのに汗が出ていない
- ★自力で水分がとれない



暑さに負けない過ごし方

水分補給を忘れずに!

- ・喉が渇く前に水分補給
- ・少しずつこまめに飲む
- ・冷たすぎない常温で
- ・外出時は飲み物を持参
- ・汗をかいたら塩分補給も

無理せず、暑さを避ける!

- ・炎天下での外出を控える
- ・エアコンを適温に保つ
- ・帽子や日傘を利用する
- ・こまめに休憩する
- ・しっかり睡眠をとる



◇お問い合わせ先◇ 串本町消防本部 警防課 TEL 0735-62-0119

産業課からのお知らせ

森林に関する届出について ～ 立木の伐採・土地の取得 ～

森林の立木を伐採するときには届出が必要です

森林の所有者や立木を買い受けた事業者等が立木を伐採するときは、事前に市町村長あてに「伐採及び伐採後の造林の届出書」「伐採計画書」「造林計画書」を提出することが森林法で義務づけられています。

伐採範囲の大小や本数に関わらず、伐採を行う90～30日前までに届出を行う必要があり、無届で伐採を行った場合、罰金に処される可能性があります。

※串本町内には、保安林や国立公園などさまざまな森林が存在しており、県や国への許可申請が必要になる場合もあります。

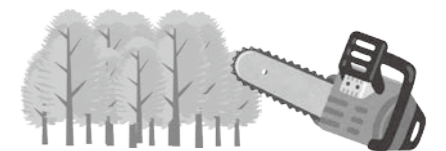

森林の土地の所有者届出制度について

個人・法人に関わらず、売買契約や相続・贈与・法人の合併などにより、森林の土地を新たに取得した場合は、所有者となった日から90日以内に取得した土地が所在する市町村長あてに届出を行う必要があります。

※面積が小さくても届出の対象となります。

詳しくは、産業課までお問い合わせください。



◇お問い合わせ先◇ 串本町役場 産業課 農林水産グループ TEL 0735-62-0558

映画『Piccola felicità (ピッコラ・フェリチタ) ~小さな幸せ~』 舞台挨拶付き上映会

串本町とトルコの絆を描いた映画『海難 1890』を配給協力した東映エージェンシーの主催により、水谷豊さんが企画・監督・脚本・プロデュース・主演の一人五役を務める映画『Piccola felicità (ピッコラ・フェリチタ) ~小さな幸せ~』の上映会が開催されます。

当日は水谷豊監督の舞台挨拶も予定しております。皆さまのご来場をお待ちしております。



水谷 豊 監督
©Trysome Bros.

【上映会について】

- 日 時 6月28日(日)
(開場) 12:00
(開演) 12:30
- 会 場 串本町文化センター
- 料 金 2,000円(税込)
- 定 員 500名
- 登壇者(予定)
水谷 豊 監督

※駐車場に限りがございます。
できる限り公共交通機関をご利用ください。

作品の詳細は映画公式ホームページをご確認ください。

二次元コード



<https://piccolafelicita.jp/>

◇お問い合わせ先◇ 東映エージェンシー Mail: promotion@toeiad.jp



健康だより

6月の行事カレンダー

イベント等の詳細は、各担当までお問い合わせください。

| 日 | 曜 | 内容 | 担当 |
|----|---|-------------------|-----|
| 1 | 月 | みんなの料理教室① | (保) |
| 4 | 木 | 3歳6か月児健診 | (子) |
| 5 | 金 | 未就園児親子教室「きらきらくらぶ」 | (子) |
| 11 | 木 | 2歳6か月児歯科健診・相談 | (子) |
| 16 | 火 | シニアカレッジ①開校式 | (地) |
| 17 | 水 | SOL ヨガ教室① | (保) |

お申し込み・お問い合わせ先はマークをご確認ください。

| | | |
|-----|---------------|---------|
| (保) | 保健センター | 62-6206 |
| (子) | 子育て世代包括支援センター | 67-7007 |
| (地) | 地域包括支援センター | 62-6005 |

| 日 | 曜 | 内容 | 担当 |
|----|---|--------------------|-----|
| 19 | 金 | 未就園児親子教室「きらきらくらぶ」 | (子) |
| 19 | 金 | 親子運動教室② | (保) |
| 22 | 月 | 有酸素運動教室 | (保) |
| 25 | 木 | 4・10か月児健診 | (子) |
| 26 | 金 | 産前産後サポート『ハンドメイドの会』 | (子) |

← 健康ポイント付与メニュー

(保) 検診協力医療機関追加のお知らせ

- 追加機関 うちしばレディースクリニック
- 所在地 田辺市東山2丁目27-26
- 連絡先 0739-25-0929
- 検診対象 子宮頸がん

(保) 国保特定健診問診票の設置場所追加

個別健診(医療機関)受診の際に必要な問診票の設置場所に、宇宙ふれあいホールSora-Miruが追加されました。

★6月現在の町内設置場所★

町内各公民館(和深・田並・有田・潮岬)・和深総合センター・大島開発総合センター・田原連絡所・文化センター・串本町役場住民課/保健センター・宇宙ふれあいホールSora-Miru

(保) 有酸素運動教室参加者募集

- 日時 6月22日(月) 13:30~14:30
 - 場所 串本町立体育館
 - 定員 35名(先着順)
 - 持ち物 室内シューズ・タオル・飲み物・マット
 - 申込期限 6月17日(水)
 - 申込方法 二次元コードを読み取りお申込みください → (6月1日から申込可)
- ※定員に達し次第受付を終了します。

5月31日~6月6日は禁煙週間!

~ みんな知っている? たばこのルール ~
5月31日は世界保健機関(WHO)が定める「世界禁煙デー」です。自分の健康、そして家族の健康のために、節煙、禁煙を!

(保) SOL(太陽) ヨガ教室

- 日程 6月17日、7月1日、15日、29日(全て水曜日)全4回コース
- 時間 10:00~11:15
- 対象 20代~(※全日程参加できる方)
- 会場 串本町役場 1階 多目的ホール
- 講師 ヨガインストラクター 城 千湖 先生
- 持ち物 飲み物・汗拭きタオル
ブランケット(クールダウン時に使用)
ヨガマット(貸し出し可能、ただし数に限りあり)

- 定員 20名(先着順)
※町主催のヨガ教室に参加したことがない方優先

- 申込方法 二次元コードを読み取りお申込みください →
- ※定員に達し次第受付を終了します。



(子) 産前産後サポート『ハンドメイドの会』

- 『ベビータオル』を手作りしながら一緒におしゃべりしませんか?
- 日時 6月26日(金) 10:00~11:45
- 場所 串本町役場1階 多目的ホール
- スタッフ 産後ママさん、町助産師
- 対象者 妊娠中から1歳までのお子さんのお母さん
※お子さんと一緒に参加を希望される方は、事前にお申し出ください。
★赤ちゃんも一緒にご参加いただけます

- 持ち物 母子健康手帳
- 申込期限 6月19日(金)
- 申込方法 二次元コードを読み取りお申込みください →



※ご本人・ご家族から希望があった方を掲載しています。掲載を希望される方・されない方は、届出の際に窓口にお申し出ください。

| | | | | | | | | | | | | | | | | | |
|----|----|----|----|----|----|----|----|----|----|----|----|----|-----|----|----|----|----|
| 平村 | 平井 | 津澤 | 中谷 | 湊本 | 田中 | 知野 | 潮崎 | 北口 | 智野 | 前野 | 森下 | 谷口 | 松原 | 畑中 | 西田 | 高岡 | |
| 邦房 | 庄作 | 米子 | 保美 | 公子 | 忠敏 | 惇 | 満雄 | 太司 | 拓 | 邦享 | 宏 | 明 | たみ江 | 宏史 | 敬子 | 桂子 | |
| 98 | 80 | 89 | 78 | 74 | 85 | 79 | 78 | 41 | 67 | 81 | 95 | 86 | 102 | 62 | 67 | 95 | 96 |
| 潮岬 | 出雲 | 古座 | 有田 | 申本 | 潮岬 | 鬮野 | 潮岬 | 伊串 | 上野 | 高富 | 潮岬 | 申本 | 潮岬 | 田原 | 津荷 | 潮岬 | 二色 |

| | | | | | | | | | | | | | | | | | |
|----|----|----|----|----|----|----|----|----|----|----|----|----|----|----|----|----|----|
| 谷口 | 岩見 | 西谷 | 西谷 | 西谷 | 西谷 | 西谷 | 西谷 | 西谷 | 西谷 | 西谷 | 西谷 | 西谷 | 西谷 | 西谷 | 西谷 | 西谷 | 西谷 |
| 杏 | 律志 | 詩祈 | 詩祈 | 詩祈 | 詩祈 | 詩祈 | 詩祈 | 詩祈 | 詩祈 | 詩祈 | 詩祈 | 詩祈 | 詩祈 | 詩祈 | 詩祈 | 詩祈 | 詩祈 |
| 喜浩 | 将吾 | 望 | 望 | 望 | 望 | 望 | 望 | 望 | 望 | 望 | 望 | 望 | 望 | 望 | 望 | 望 | 望 |
| 出雲 | 潮岬 | 申本 | 申本 | 申本 | 申本 | 申本 | 申本 | 申本 | 申本 | 申本 | 申本 | 申本 | 申本 | 申本 | 申本 | 申本 | 申本 |

お誕生おめでとう
ごぞいます

ご冥福を
お祈りいたします



お知らせ

INFORMATION

火災件数 (1月からの累計)



| | |
|-----|----|
| 建物 | 0件 |
| 林野 | 1件 |
| その他 | 1件 |
| 合計 | 2件 |

※令和8年4月末現在

救急件数 (1月からの累計)



| | |
|-----|------|
| 交通 | 15件 |
| 急病 | 291件 |
| その他 | 120件 |
| 合計 | 426件 |

※令和8年4月末現在

串本町の人口と世帯

令和8年4月末現在 (前月比)

| | |
|----|---------------|
| 人口 | 13,295人 (-13) |
| 男性 | 6,343人 (-4) |
| 女性 | 6,952人 (-9) |
| 世帯 | 7,682世帯 (-1) |

お知らせ

児童手当定期支払

6月は4月・5月分の児童手当の定期支払月です。
▼支払日
 6月10日(水)
▼お問い合わせ先
 串本町役場 こども未来課
 TEL 0735-67-7027

水道料金の支払いは 便利な口座振替で

水道料金を金融機関が自動で水道課へ振り込む便利な制度です。
▼取扱金融機関

ゆうちょ銀行、近畿労働金庫、串本町内に支店のある金融機関

▼口座振替日

毎月末日(再振替日:毎月20日)
 ※振替日が土・日曜日、祝日の場合は翌営業日

▼申込方法

水道のお客様番号、通帳の番号がわかるもの、通帳の印鑑をお持ちのうえ直接金融機関の窓口へお申込みください。

▼お問い合わせ先

串本町役場 水道課
 TEL 0735-67-7218

令和8年度狩猟免許 試験の開催について

▼試験日時
 ①令和8年7月12日(日) 正午

| | | | | |
|----|----|----|----|----|
| 笠井 | 井沼 | 丸山 | 角崎 | 阿部 |
| 勝 | 和代 | 晨雄 | 幸子 | 静代 |
| 94 | 86 | 78 | 90 | 77 |
| 申 | 中 | 鬮野 | 西向 | 潮岬 |
| 本 | 湊 | 川 | 向 | 岬 |



献血にご協力ください

次の日程で献血を行います。ご協力をお願いいたします。

■日時
 6月12日(金) 14:00~16:00

■場所
 宇宙ふれあいホール Sola-Miru (旧古座分庁舎)

■主催
 串本ライオンズクラブ

◎お問い合わせは福祉課まで (TEL 62-0562)

危機管理監就任のお知らせ

4月1日付けで、特定任期付職員として福島克行氏が総務課危機管理監に就任しました。



【氏名】 福島 克行 (ふくしま かつゆき)
【年齢】 55歳
【主な経歴】
 ○陸上自衛隊
 第3師団司令部 航空幹部
 東方航空隊 運用訓練幹部
 第3飛行隊 総務幹部

この度、危機管理監を拝命いたしました。自衛隊勤務で培った知識と経験を駆使し、近い将来発生が予想されている大規模災害に、町民の皆さまと共に備え、地域を守り抜くため、誠心誠意努力します。

自衛官募集のご案内

| 受験種目 | 応募資格 | 受付期間 | 試験日 | 試験会場 |
|--------------------|--------------|-----------------------|---------------|--------------|
| ・任期制自衛官 ・一般曹候補生 | 18歳以上33歳未満の方 | 随時 ※年間を通じて受け付けています | 受付時にお知らせいたします | 自宅など (Web試験) |

◇お問い合わせ先◇ 自衛隊和歌山地方協力本部 新宮地域事務所 TEL 0735-21-3449

【広告】町収入の一部とするため有料広告を掲載しています。

町民の皆さまへ いずれは国宝に



申本町長 田嶋 勝正

みなさん、申本町にあるお寺、無量寺の申本応挙芦雪館に展示されている襖絵の「龍図」「虎図」をご覧になったことがあるでしょうか。これらは江戸時代中期の画家、長沢芦雪が描いたもので、国の重要文化財に指定されています。お寺の本堂の襖に描かれているのはレプリカで、実物は境内にある収蔵庫に展示されています。

この収蔵庫は築30年以上経過し、天井や扉が劣化してきたため、このほど10月下旬まで休館し、改修工事が行われることになりました。この間、収蔵庫内の美術品が他の美術館・博物館に貸し出され、長沢芦雪に関する特別展が開催されることになっています。

今年の3月から5月まで東京都府中市の府中市美術館で開催された特別展「春の江戸絵画まつり 長沢蘆雪」には8万人を超える来場者があったと聞きしており、8月からは和歌山市の県立博物館で特別展「蘆雪生動 ―南紀 無量寺への旅―」の開催が予定されています。

江戸時代、日本に虎はいなかったため、芦雪は猫を参考にして「虎図」を

描いたのではないかと、というのは良く知られた話ですが、虎が描かれた襖の裏側には何が描かれているかご存じでしょうか？

実はその襖の裏側には、池を泳ぐ魚と、その池のほとりで魚を狙っている猫が描かれているのです。そして襖の表側に描かれた虎は、その魚から見た猫の姿ではないかという説があるそうです。人間の立場からすると猫は愛らしい動物ですが、命を狙われる魚の視点では虎のような恐ろしい存在に見える、つまり、同じ物であっても立場が違えば全く違った見え方をするものがあるということを芦雪は表現しているのではないかと思います。たいへん面白い考察です。

芦雪の絵画は、大胆かつ繊細な筆遣いととともに、ユーモアのある自由奔放な作風が魅力だと思います。今回、各地で開催される特別展を通じて芦雪の作品の魅力が多くの方々にも知られるようになり、いつか無量寺の襖絵が国宝になる日が来るのではないかと、そんなことを期待しています。

【広告】町収入の一部とするため有料広告を掲載しています。

②7月13日(月)～7月31日(金)
▼申込書類の配布場所
東牟婁振興局農業水産振興課または申本町役場産業課で配布(和歌山県ホームページで様式のダウンロードが可能です)
▼お問い合わせ先
東牟婁振興局 農業水産振興課
Tel 0735-29-2011
県庁 鳥獣害対策課
Tel 073-441-2906

法務省の統計では、令和8年1月1日現在における全国の不法残留者は68,488人(前年同月比6,375人減)で減少傾向にあるとはいえ、我が国には依然として多数の不法滞在者がいます。

不法滞在者は、その多くが不法就労を行い、一部は各種犯罪などに深く関与しているなど、我が国の治安に大きな影響を及ぼしています。

警察では、関係機関と連携しながら、外国人労働者の適正就労促進と不法就労の防止などに対する活動を推進するなかで、不法滞在者の摘発

や不法滞在者を雇用する悪質な事業主などに対する取り締まりを強化しています。

みなさまが生活するなかで、「学校へ行かずに働いている留学生がいる」「オーバーステイの外国人に関する話を聞いた」など、「不法就労・不法滞在をしているのでは?」と思うことがあれば、どんな情報でも構いません。

県警本部または最寄りの警察署、交番、駐在所までお知らせ下さい。

▼お問い合わせ先
新宮警察署
Tel 0735-21-0110

相談
移動県民相談の開催について

▼日時
6月17日(水)
午後1時～午後4時
(相談時間は1件につき約20分)

▼場所
東牟婁振興局(新宮市)

▼内容
土地・建物、借地・借家、相続、離婚、金銭関係、損害賠償などの

法律問題(弁護士が無料で相談)および行政相談
▼事前受付・お問い合わせ先
6月3日(水) 午前9時から
※東牟婁振興局 総務県民課へ
電話予約(先着9名)
Tel 0735-21-9607

各種相談について

◎人権・行政相談
▼日程等
6月18日(木)
会場・潮岬公民館
※受付時間は、
午後1時30分～午後3時です。

今月の納税
▼納期限 6月30日(火)
・町県民税(1期)
・介護保険料(3期)
※納期内に納付されない場合は、地方税法に基づき延滞金が増算されます。納税はお早めに。
※お問い合わせは税務課まで。
Tel 0735-62-0586

【広告】町収入の一部とするため有料広告を掲載しています。

第19回 串本まつり イベント参加者を募集します

本年も「串本まつり」が開催されます。
以下の催しについて参加者を募集しておりますので、ぜひご参加ください。

8月1日(土) 串本節総おどり

- 時間 18:00 出発式 ⇒ 18:15 出発 ⇒ 19:30 終了
- 会場 ローソン串本店様裏～串本漁港
- その他
 - ・審査は無く、最後まで同じ踊り方（道中踊り）で進行します。
 - ・参加費無料
 - ・花火大会が延期となった場合は、翌日に延期します。（これ以降の延期はありません）

8月2日(日) サマーバンドライブ

- 時間 13:00～17:00
- 会場 串本町文化センター 大ホール
- 募集数 8グループ程度
- その他
 - ・串本町内で活動しているバンドに限ります。
 - ・1グループの持ち時間は25分以内
 - ・参加費500円/人（高校生以下無料）
 - ・申込多数の場合、抽選となる場合があります。

※令和8年6月26日(金)までにお申し込みください。
※上記はすべて、グループ単位での申し込みとなります。
※申し込みが少数であった場合、開催内容を変更または中止させていただく場合があります。
※申し込み方法のほか、詳細については事務局までお問い合わせください。

< 串本まつり実行委員会 事務局 >

串本町役場 産業課 商工・観光グループ (TEL 0735-62-0557 / FAX 0735-62-6970)

【広告】 町収入の一部とするため有料広告を掲載しています。



広報

くしもと

No.254

令和8年6月1日発行
編集・発行/和歌山県串本町役場企画課
〒649-3592
和歌山県東牟婁郡串本町サノコ台690番地5 Ⅱ (0735) 62-0556

ホームページ <https://www.town.kushimoto.wakayama.jp/>
メールアドレス kikaku@town.kushimoto.lg.jp