

広報 くしと

2026

5

No.253

串本カイトロケット体操!



4月4日、串本町文化センターで、「串本カイロスロケット体操」の完成イベントが開催されました。イベントでは、「体操のお兄さん」として知られる佐藤弘道さんと、和歌山県出身で元体操日本代表の田中理恵さんが、町内のこども園の園児たちや各団体の関係者と一緒に、ステージで体操を披露しました。

この体操は、町内のロケット射場から打ち上がる「カイロス」の応援をするとともに、町民の健康増進を図ることを目的に制作されました。

このほか、体操の制作に携わった佐藤さん、田中さんのトークセッションも行われ、今回の体操に対する想いと、カイロスのプロジェクトへの期待を語りました。

会場には、参加申し込みの上限に達する約300人が来場し、ステージの振り付けにあわせてリズムよく体を動かし、会場は一体感に包まれました。

～4号機の成功を目指して～
串本カイロスロケット体操 お披露



ステージ上で体操を披露をする様子



①体操の制作を手がけた佐藤弘道さん（右）と、田中理恵さん（左）
②ステージ上の振付に合わせて身体を動かす観客の様子

は、「この日のために家でもたくさん練習をした。テレビに出ていける人と一緒に踊れて楽しかった」と話しました。



アンケート結果を報告するCGS部の部員

**防災力を高めたい
高校生が防災アンケート実施**

3月31日、串本古座高等学校CGS部の雑賀望部長、東出卓巳副部长、雑賀諒さんが田嶋町長を敬訪問し、堀笠嶋地区で実施した防災アンケートの活動結果を報告しました。

このアンケートは同部が自主的に作成。堀笠嶋地区の43世帯と生徒74名を対象に実施したものです。雑賀部長は「令和8年度には、高校生を主体とした避難訓練を実施したいと考えています」と話し、田嶋町長は「高校生の皆さんが協力して地域の防災力を高めてくれるのは心強い」と述べました。

令和8年度 観光フォトコンテストを開催します!

串本町では今年も町のパンフレットやカレンダーなどに用いる写真を募集します!

グランプリは賞金10万円!
グラフィックデザイン賞も継続!

串本町の魅力が伝わる作品を募集します。



令和7年度グランプリ作品「初春の海中公園」
撮影者： 福田 尚人 様

応募締切
令和8年8月14日（金）必着

詳しくは串本町ホームページにて応募規定をご確認ください。



◇お問い合わせ先◇ 串本町役場 産業課 Tel. 0735-62-0557

主な電話番号等

市外局番 0735

串本町役場	62-0555
くしもと町立病院	62-7111
串本町教育委員会	67-7260
文化センター	62-0006
串本町図書館	62-4653
保健センター	62-6206
地域包括支援センター	62-6005

防災行政無線（町内）放送の

電話音声案内サービス

0120-928-649（無料）

串本町LINE公式アカウント

①か②の方法でぜひ、友だち追加をお願いします。

①二次元コードから追加する

右記の二次元コードを読み込む



②検索から追加する

LINEの検索画面で「串本町」と検索



May. 2026 No.253

Contents
もくじ

- 2 令和8年度観光フォトコンテスト/コンテンツ
- 3 まちのわだい
- 4 新規採用職員紹介
- 5 串本町職員の人事異動
- 6 串本町職員採用試験のご案内
- 7 新しい地震動予測・津波浸水想定について
- 8 GWの営業時間について/農作物鳥獣害防止対策事業補助金
- 9 紀州材利用定住促進補助金/不良空家等除却補助金
- 10 まちづくり応援事業/過疎法による税制特例措置
- 11 紀南くろしお乗り放題特急券について/発達障がいに関する講演会
- 12 スマホアプリによる納付/防犯メール登録
- 13 後期高齢者医療の保険料率等/健診・歯科健診
- 14 ヒトミルネット運用開始/手話講座のご案内
- 15 民生委員・児童委員の日/各種教室参加者募集
- 16 健康だより
- 19 よろこび・かなしみ/献血/新教育長就任
- 20 火災・救急件数/人口と世帯/お知らせ/相談/今月の納税
- 21 町民の皆さまへ



串本町職員の人事異動をお知らせします

令和8年4月1日付けで、町職員の人事異動が発令されました。ここでは、行政職（課長級ほか）の人事異動および退職者をお知らせします。

■異動（令和8年4月1日付）		新職・新所属	氏名	旧職・旧所属
行政職				
総務課長			吉村 崇	教育次長、 教育課長兼務
企画課長			杉本 隆晴	総務課長
税務課長			大芝 英智	税務課副課長
住民課副課長（課長待遇）、衛生施設事務組合派遣			山崎 幸三	住民課副課長
産業課長			野生 昌彦	産業課副課長
水道課長			西野 貴昭	住民課副課長（課長待遇）、 衛生施設事務組合派遣
教育次長、 教育課長兼務			村上 彰	企画課副課長
【副課長級】				
総務課副課長			岡田 真一	総務課班長
税務課副課長			杉本 正人	税務課班長
住民課副課長			西 啓孝	税務課副課長
住民課副課長、 ごみ処理場場長兼務			井本 悟	水道課副課長
住民課副課長、 衛生施設事務組合派遣			福本 剛士	住民課班長、 衛生施設事務組合派遣

■採用（令和8年4月1日付）		新職・新所属	氏名
住民課副課長			田沼 貴啓
こども未来課副課長			網 真伸
産業課副課長			西 孝典
建設課副課長			岡崎 達史
水道課副課長			島野 和昭
議会事務局副課長			森本 都
給食センター長			林 広久
くしもと町立病院 事務部事務次長			小河 剛
くしもと町立 病院事務部主任			副課長
くしもと町立 こども未来課副課長			副課長
総務課危機管理監			福島 克行
【特定任期付職員】			
旧職名			氏名
行政職			
税務課長			高岡 茂樹
産業課長			島野 淳
水道課長			麓 善行

【医療職】（くしもと町立病院）		氏名
給食センター長		奥 ひなこ
こども未来課（※定年延長）		南 和夫
会計課		阿達 恵利
建設課		前 晴之
総務課		宮本 京佳
こども未来課		立溝 三裕
くしもとこども園		岡村 美於
潮岬こども園		西村 陽子
【消防職】		
串本消防署		阪本 宙吾
診療部整形リハビリテーション科医員		石澤 命彦
診療部内科医員		仁木 龍登
診療部内科医員		森下 晃
診療部内科医員		益田 康弘
看護部看護部長代理		小山 美代
看護部看護主任		堀 佳子
看護部看護師		岩本 晃一
看護部看護師		雑賀 望未
看護部看護師		石澤 舞花
看護部看護師		田中 里香

新規採用職員のご紹介

令和8年4月1日付で採用された皆さんと、それぞれの抱負を紹介します。今年度は、行政職5名と消防職4名、計9名が採用となりました。



にしした まゆ
西下 真由 産業課

町民の皆さまに寄り添う丁寧な仕事を心がけて精一杯頑張ります。よろしくお願いいたします。

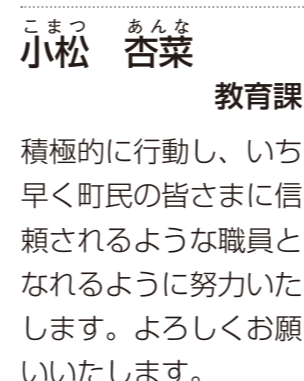

こまつ あんな
小松 杏菜 教育課

積極的に行動し、いち早く町民の皆さまに信頼されるような職員になれるように努力いたします。よろしくお願いいたします。



ひらた りゅうき
平田 龍輝 消防本部

串本町の皆さまの笑顔を守るよう努力を重ねてまいります。まだまだ未熟者ですが、これからよろしくお願いいたします。

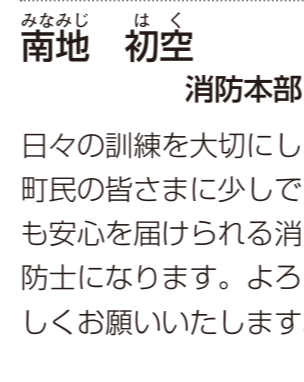

みなみ はく
南地 初空 消防本部

日々の訓練を大切にし、町民の皆さまに少しでも安心を届けられる消防士になります。よろしくお願いいたします。



みちした しゅうへい
道下 修平 企画課

民間企業に勤めていた経験を活かし、町民の皆さまの暮らしを支えられるよう頑張ります。よろしくお願いいたします。

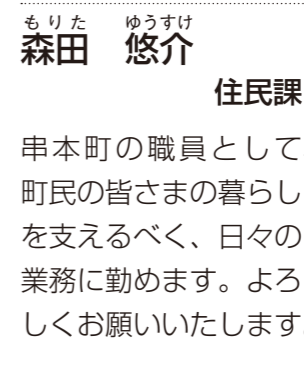

もりた ゆうすけ
森田 悠介 住民課

串本町の職員として、町民の皆さまの暮らしを支えるべく、日々の業務に勤めます。よろしくお願いいたします。



とよま かりん
遠山 華鈴 税務課

町民の皆さまのお力になれるよう一日でも早く仕事に慣れたいと思います。一生懸命頑張りますのでよろしくお願いいたします。



ますだ りくと
増田 陸人 消防本部

町民の命と生活を守り、信頼されるように頑張っていきたいと考えています。よろしくお願いいたします。



やまだ りょうせい
山田 涼生 消防本部

消防士の使命と責任をもち、日々努力し、町民の皆さまから信頼される消防士になります。よろしくお願いいたします。

総務課からのお知らせ

「南海トラフ巨大地震」「東海・東南海・南海3連動地震」の新しい地震動予測・津波浸水想定について

3月25日、和歌山県は平成25年～平成26年の発表以来、約10年ぶりに、最新の科学的知見や直近の地形データなどを反映させた、新しい「南海トラフ巨大地震」「東海・東南海・南海3連動地震」の地震動予測と津波浸水想定を発表しました。

南海トラフ巨大地震

数千年～数万年周期で1回程度発生するかどうかの巨大地震

東海・東南海・南海3連動地震

約100年周期で発生している発生頻度の高い地震

■串本町における新たな想定（※串本町全域の津波高・到達時間ではありません）

	南海トラフ巨大地震		東海・東南海・南海3連動地震	
	R8	H25・H26	R8	H25・H26
最大震度	震度7	震度7	震度7	震度7
最大津波高	1.8m	1.7m	1.1m	1.0m
平均津波高	1.1m	1.0m	0.6m	0.5m
第1波到達時間	1分	3分	8分	5分

今回の想定では、南海トラフ巨大地震による津波到達時間が早くなり、第1波到達時間が「1分」という数値になりましたが、これは串本町全域の津波到達時間が「1分」となったわけではありません。この数値は、紀伊大島の檜野の先端部への津波到達時間で、高台で住家がない場所になります。

令和8年度中に和歌山県から新たな被害想定が公表される予定ですので、串本町では早急避難所などの見直しを行った上で新しいハザードマップを作成し、皆さまに配布いたします。

町民の皆さまにおかれましては、想定の結果に一喜一憂することなく、これまで積み重ねた安全度を高めるための取り組みを、今後も続けていただきますようお願いいたします。



新たな津波浸水想定については和歌山県のホームページで資料が公開されています。
<https://www.pref.wakayama.lg.jp/prefg/011400/bousai/shinsui/r8sinsui.html>



◇お問い合わせ先◇ 串本町役場 総務課 TEL 0735-62-0555

総務課からのお知らせ

串本町職員採用試験(令和8年10月1日採用)のご案内

串本町では、令和8年10月1日採用の串本町職員採用試験を次のとおり実施します。

1. 職種、職務内容、採用予定人数および受験資格

※採用予定人数は変更になる場合があります。

職種	職務内容	採用予定人数	受験資格
一般事務職	一般行政事務に従事	5名程度	昭和56年4月2日以降に生まれた方
土木技術職	土木に関する業務の他、一般行政事務に従事	若干名	昭和56年4月2日以降に生まれた方で、令和8年3月31日までに民間企業または官公庁等において、正社員・正職員として土木に関する職務経験が3年以上ある方
保育士・幼稚園教諭	こども園で保育等に従事	若干名	昭和61年4月2日以降に生まれた方で、保育士資格と幼稚園教諭免許の両方を有し、令和8年3月31日までに保育園、幼稚園または認定こども園において、保育士または幼稚園教諭として職務経験が3年以上ある方
消防職	消防業務に従事	若干名	平成3年4月2日以降に生まれた方で、令和8年3月31日までに消防吏員として職務経験が2年以上ある方。但し、令和8年4月1日時点で和歌山県内の消防本部に在籍している方を除く。また、在職中に串本消防管内に居住できる方

2. 試験の日程

■第1次試験

試験会場	試験日
串本町役場	6月21日(日)
受験者が選択するテストセンター会場	6月14日(日)～28日(日)

受験者が選択するテストセンターでの受験が可能です。受験の可能な試験会場はコチラからご確認ください。
<https://cbs-s.com/examinee/testcenter/>



■第2次試験（第1次試験合格者のみ）

試験会場	試験日
串本町内	7月12日(日)

3. 受付期間

■受付期間 5月31日(日)

詳しくは串本町ホームページをご覧ください。総務課までお問い合わせください。



◇お問い合わせ先◇ 串本町役場 総務課 TEL 0735-62-0555

産業課からのお知らせ

串本町紀州材利用定住促進住宅等建築費補助金

串本町にお住まいの方、または串本町へ転入予定の方が、自ら居住するために乾燥紀州材を使用した木造住宅を建築する場合、最大80万円を補助します。



■主な補助条件

- ・自身が居住するための新築住宅であること
- ・町内の製材所から乾燥紀州材を購入すること
- ・町内に本店のある施行業者が住宅を建築すること
- ・住宅建築後に5年以上串本町に居住すること
- ・町税等の滞納がないこと 等

■補助金額

乾燥紀州材の使用量により最大80万円を補助します。

乾燥紀州材の使用量	補助金額
5㎡以上 15㎡未満	500,000円
15㎡以上 20㎡未満	650,000円
20㎡以上	800,000円

※住宅の建築前に申請が必要です。

※詳しくは串本町ホームページをご覧ください。産業課までお問い合わせください。



◇お問い合わせ先◇ 串本町役場 産業課 農林水産グループ TEL 0735-62-0558

建設課からのお知らせ

不良空家等（老朽空家等）の除却補助金について

串本町では、不良空家等（老朽空家等）の除却を促進し、町民の安全・安心と住居環境の向上を図ることを目的として、当該空家等の除却工事に要する費用の一部について、串本町不良空家等除却補助金または串本町老朽空家等除却補助金を交付します。



■不良空家等とは

不良度の評点合計が100点以上の建物

■老朽空家等とは

不良度の評点合計が50点以上、100点未満の建物

■申請対象者

不良空家等（老朽空家等）の所有者やその相続人で、町税等の滞納のない方等
※相続人の場合、相続人全員の同意が必要。

■補助金額

不良空家等の解体工事に要する金額の2/3（上限50万円）

老朽空家等の解体工事に要する金額の2/3（上限25万円）

※動産の移転・処分費、門扉等の工作物解体費は含まれません。

■募集件数

・不良空家等15件 ・老朽空家等10件

■認定申請書の提出

串本町不良空家等（老朽空家等）の認定を受ける必要があります。

認定は、建物の腐食・破損等の程度を調査し判定します。

・申請期間：4月20日（月）～11月27日（金）

■交付申請書の提出（認定を受けた方に限る）

・申請期間：不良空家等（老朽空家等）の認定日から12月18日（金）まで

■除却完了報告書（交付決定した方に限る）

除却工事の完了後、速やかに報告
※令和9年2月26日（金）までに報告してください。

◇お問い合わせ先◇

串本町役場 建設課 空き家対策担当 TEL 0735-67-7262

串本町B&G海洋センター・サンゴの湯からのお知らせ

串本町B&G海洋センター／サンゴの湯 ゴールデンウィーク（GW）期間中の営業について

GW期間中、串本町B&G海洋センターは次のとおり短縮営業となります。なお、4月29日（水）から5月6日（水）までの各種レッスンは、休講とさせていただきます。



串本温泉浴場サンゴの湯については通常営業ですが、5月4日（月）が休日となっているため、5月7日（木）が振替休館となります。

B&G短縮営業 4月29日（水・祝）～5月6日（水・振） 10:00～17:30

	26日 （日）	27日 （月）	28日 （火）	29日 （水・祝）	30日 （木）	1日 （金）	2日 （土）	3日 （日・祝）	4日 （月・祝）	5日 （火・祝）	6日 （水・振）	7日 （木）
B&G海洋センター	○	休	○	短縮	短縮	短縮	短縮	短縮	休	短縮	短縮	○
サンゴの湯	○	休	○	○	○	○	○	○	○	○	○	休

◇お問い合わせ先◇

串本町B&G海洋センター TEL 0735-62-5540
串本温泉浴場サンゴの湯 TEL 0735-62-2001

産業課からのお知らせ

農作物鳥獣害防止対策事業補助金



イノシシ、ニホンジカ、ニホンザルなどの野生鳥獣による農作物被害を防止するため、耕作地に設置する防護柵や電気柵などの整備費用の一部を補助します。

■申請対象者

農業者または農業者で組織する集団

■補助要件

町内で耕作されている農地に対して設置する防護柵や電気柵等であること

■補助金額

防護柵や電気柵等の資材購入に要した経費の2分の1以内（上限10万円）
※予算の範囲内での補助となります。

■留意事項

- ・年度内に設置が完了するもので、原則として5年以上の使用に耐えるものが対象です。
- ・同じ申請者で複数の耕作地に柵を設置する場合も申請は可能ですが、年度内の補助金額の上限は10万円となります。
- ・既に設置されている柵は補助対象となりません。柵の設置前に申請してください。
- ・設置にかかる人件費や、柵の維持・修繕費用などは補助対象となりません。

※詳しくは串本町ホームページをご覧ください。



◇お問い合わせ先◇

串本町役場 産業課 農林水産グループ TEL 0735-62-0558

企画課からのお知らせ

紀南くろしお乗り放題特急券

【実質12,000円!】通勤・通学等が変わる!
～特急券発売と購入費補助のお知らせ～

※乗車には別途、定期券やICカードなどの乗車券が必要です。



紀勢本線活性化促進協議会新宮白浜区間部会では、通勤・通学などで特急「くろしお」を便利にご利用いただけるよう、西日本旅客鉄道株式会社が新たに発売するサブスクリプション型特急券「紀南くろしお乗り放題特急券」の購入費に対し、5,000円の補助を行います。

商品概要

- 商品名 紀南くろしお乗り放題特急券
- 内容 1か月間、新宮～白浜間の特急「くろしお」の2号車(空席)が何度でも利用可能
- 発売価格 17,000円
※補助適用で実質12,000円

発売・利用期間

- 発売期限 令和9年1月31日(日)まで
 - 利用期限 令和9年2月28日(日)まで
- ※利用月の1日を利用開始日とし、利用開始日の14日前から前日まで、主要駅(新宮・紀伊勝浦・串本・白浜)の「みどりの券売機」で購入可能です。

補助制度

- 補助金額 紀南くろしお乗り放題特急券1枚につき5,000円
- 対象者 自らの通勤、通学または日常の移動等のために紀南くろしお乗り放題特急券を購入し、利用した方が何度でも利用可能
- 申請方法 特急券をご購入後、専用の申請書に必要書類を添えて、下記お問い合わせ先までご提出ください。(オンライン申請可)

※申請書は主要駅(新宮・紀伊勝浦・串本・白浜)や、下記お問い合わせ先のHPや窓口で配布しています。

詳しくは串本町ホームページをご覧ください、下記の連絡先にお問い合わせください。

◇お問い合わせ先◇ 紀勢本線活性化促進協議会新宮白浜区間部会
紀南くろしお乗り放題特急券購入費補助金担当
串本町役場 企画課 Tel 0735-62-0556



和歌山県発達障害者支援センターポラリスからのお知らせ

講演会のご案内

発達障がいとトラウマの視点から安心を作る
トラウマインフォームドケアをとりいれた支援を考える
～安心できる場所、地域をつくるために～

- 日時 6月21日(日)
13:30~15:20
(受付開始 13:00~)
- 会場 和歌山県民文化会館小ホール
- 費用 無料
- 定員 250名
- 対象 発達障がいに関心のある地域の皆さま

- 申込期限 定員に達するまで
- 申込方法 右の二次元コード、もしくはポラリスのHPよりお申し込み下さい。



◇お問い合わせ先◇ 和歌山県発達障害者支援センターポラリス Tel 073-413-3200

企画課からのお知らせ

串本まちづくり応援事業

串本町を元気にする事業を応援します!



串本町では、“個性的で地域をアピールするイベント・事業”等に対して助成をする「串本まちづくり応援事業」を実施しています。

- 対象 串本町内の団体やグループが実施する事業で、3分の1以上の自己資金を持つもの。
※令和9年3月31日までに実施する事業に対する助成となります。
- 助成金額 最高限度額は、原則として1件30万円
最低限度額は、原則として1件10万円
- その他
 - ・串本町に住民登録をしている方が8割を占める5人以上の団体やグループが対象です。
 - ・過去に同事業の助成を受けている場合やほかから補助金を受けている場合は、対象外となります。
 - ・予算がなくなり次第、終了します。

詳しくは串本町ホームページをご覧ください、企画課までお問い合わせください。

◇お問い合わせ先◇ 串本町役場 企画課 Tel 0735-62-0556



過疎法による税制特例措置を受けられる方へ

串本町では「過疎地域持続的発展計画」に基づき、対象業種に属する事業者が一定の条件を満たす設備投資を行った場合、国の特別措置(割増償却)に加え、固定資産税などの地方税においても税の優遇制度を受けることができます。

税制の特例措置を活用したい事業者は設備投資が計画に適合しているか確認が必要となりますので、税務申告前に「産業振興機械等の取得等に係る確認申請書」を企画課へ提出してください。



- 対象業種 製造業、旅館業、農林水産物等販売業、情報サービス業等
- 対象資産 機械・装置、建物・附属設備、構築物の新增設、改修等
- 適用期間 令和9年3月31日までに取得した設備に限る。
- 取得価格に関する要件

対象業種	資本金規模	取得価格の要件
製造業、旅館業	5,000万円以下および個人	500万円以上
	5,000万円超1億円以下	1,000万円以上
	1億円超	2,000万円以上
農林水産物等販売業、情報サービス業等	要件なし	500万円以上

※資本金5,000万円を超える法人が行うものにあつては、新設または増設に限る。

詳しくは串本町ホームページをご覧ください、企画課までお問い合わせください。

◇お問い合わせ先◇ 串本町役場 企画課 Tel 0735-62-0556



住民課からのお知らせ

\\ 後期高齢者医療制度にご加入の皆さまへ //

後期高齢者医療制度の保険料率等が改定されます

令和8・9年度の保険料率等（表1）が決定しましたので、お知らせします。今回から、子ども・子育て支援金制度によるご負担（子ども分）が加わります。所得の少ない方には、世帯の所得状況に応じた軽減制度が適用されます（表2）。なお、令和8年度保険料額の通知は、7月中旬に送付します。



表1		均等割額	所得割率	賦課限度額
令和8・9年度 (年間)	医療分	58,748円	10.36%	850,000円
	子ども分	1,385円	0.25%	21,000円
【参考】 令和7年度		54,428円	11.04%	800,000円

※子ども分の保険料率は1年ごとに見直され、令和9年度の保険料率は令和8年度に算定します。

表2 軽減割合	世帯主および世帯の被保険者全員の合計所得額	
	令和7年度【参考】	令和8年度
7割軽減	43万円+10万円×(年金・給与所得者の数-1)以下	変更なし
5割軽減	43万円+10万円×(年金・給与所得者の数-1)+30.5万円×(被保険者数)以下	43万円+10万円×(年金・給与所得者の数-1)+31万円×(被保険者数)以下
2割軽減	43万円+10万円×(年金・給与所得者の数-1)+56万円×(被保険者数)以下	43万円+10万円×(年金・給与所得者の数-1)+57万円×(被保険者数)以下

※令和8年度の医療分は7.2割、子ども分は7割軽減となります。

後期高齢者医療の健康診査・歯科健康診査のご案内

- 実施期間 6月1日～令和9年2月28日
- 持ち物 保険証または資格確認書、受診券、受診票（問診票）
- 実施場所 受診票に同封する一覧表に記載された医療機関
- 自己負担 無料

対象の方には
5月下旬に受診券を
直接お送りします

医科健康診査	歯科健康診査
<p>■対象者 被保険者 (長期入院者、施設入所者を除く)</p> <p>■皆さまに実施する項目 問診、計測、血液検査、尿検査、診察</p> <p>■医師が必要と判断した方への追加項目 心電図検査、眼底検査</p>	<p>■対象者 令和8年3月末で75歳・80歳・85歳の方と90歳以上の被保険者（長期入院者、施設入所者を除く）</p> <p>■健診項目 問診、口腔診断（歯の状態・歯周組織の状況・口腔衛生状況・噛み合わせ・口腔乾燥・粘膜の異常）、口腔機能検査（噛む能力・舌機能・嚥下（飲み込み）機能）</p>



◇お問い合わせ先◇ 和歌山県後期高齢者医療広域連合 Tel 073-428-6688

税務課からのお知らせ

スマホアプリによる税や料金の納付について

串本町では、一部の町税や料金について、スマートフォンなどのアプリを利用して納付できます。24時間いつでも納付でき、手数料はかかりません。

令和8年4月1日から、「AEON Pay請求書払い」と「楽天ペイ（請求書払い）」が対応アプリに追加されました。ぜひご利用ください。



対応アプリ	納付できる町税と料金
PayB、auPAY、d払い PayPay、支払秘書、J-Coin <small>※「J-Coin」取り扱いは令和8年8月31日まで。</small>	【町税】 町県民税 固定資産税 軽自動車税 国民健康保険税
	【料金】 介護保険料 後期高齢者医療保険料 住宅使用料 子ども園保育料 水道料金

◇お問い合わせ先◇ 串本町役場 税務課 Tel 0735-62-0586

新宮警察署からのお知らせ

きしゅう君の防犯メールに登録してください

■きしゅう君の防犯メールとは？

県民の皆さまに特殊サギなどに関する防犯情報、子どもの安全情報、交通関係情報、警察からのお知らせ等を、タイムリーかつピンポイントに提供し、事件・事故の未然防止や自主的な防犯対策等にお役立ていただくための電子メールの配信サービスです。ぜひ、ご登録ください。



■登録方法

- ①下記のメールアドレスに空メールを送付します
 - ②案内メールが自動返信されるので、手順に従って操作をお願いします。
- ※登録・利用は無料です（メールの送受信等にかかる通信料は利用者負担）。

	登録用メールアドレス
携帯電話用 <small>※右の二次元コードからでも読み取り可能</small>	touroku-m@kisyuukun-ml.police.pref.wakayama.lg.jp
パソコン用	touroku@kisyuukun-ml.police.pref.wakayama.lg.jp

二次元コード



(※携帯電話用)

◇お問い合わせ先◇ 新宮警察署 Tel 0735-21-0110

福祉課からのお知らせ

5月12日は「民生委員・児童委員の日」です

守秘義務のある民生委員・児童委員は地域の身近な相談相手です。相談内容に応じて、必要な支援が受けられるよう地域の専門機関に“つなぐ”役割を担っています。

生活するうえで、心配事などありましたら、地域の民生委員にお気軽にご相談ください。

◇お問い合わせ先◇ 串本町役場 福祉課 TEL 0735-62-0562

各地域の民生委員・児童委員はこちら



教育課からのお知らせ

令和8年度 各種教室参加者募集について

講座名	日時	場所	定員	内容	持参物	受講料
英会話教室	毎月第1~4水曜日 19:30~21:00	串本町文化センター 2階会議室 (A・C・視聴覚室)	20名程度	初級・中級の部	筆記用具・ ノート・辞書類	無料
パソコン教室	6月4日~11月12日迄 毎月第1・2木曜日 ※8月のみ第1・3木曜日 19:00~20:30	串本町文化センター 2階視聴覚室	12名程度	初心者向け (エクセル・ワード他)	パソコン	無料
書道教室	毎月第1・2木曜日 19:00~21:00	串本町文化センター 2階会議室B	20名程度	毛筆	毛筆の道具	無料 (手本代等必要)
茶道教室	毎月第1・3火曜日 19:00~21:30	串本町文化センター 1階講座室	10名程度	楽しみながら初歩から 学ぶことができます。	扇子・懐紙・ 袱紗・古袱紗	500円 (材料代)
華道教室	毎月第3木曜日 13:00~15:00	串本町文化センター 1階実習室	15名程度	生花	生花道具	1,000円 (材料代)
俳句教室	毎月第3木曜日 13:00~15:00	串本町文化センター 2階会議室A	15名程度	分かりやすく基本が学 べる教室です。	筆記用具	無料
木彫り教室	5月26日~10月6日 毎月1回 ※9月休講 13:30~15:30	串本町文化センター 1階実習室	12名程度	ご自身のオリジナルデザ インで、木彫りに挑戦し てみませんか? お手本を見ながら作成す ることもできます。	彫刻刀(5本組) 筆記用具 ※貸出が必要な方は ご相談ください。	1,000円~ 2,000円 ※材料代 初回のみ
正調串本節	毎月第1・3火曜日 第2土曜日(踊り) 14:00~15:00	串本町文化センター 2階会議室 (A・B・C会議室)	三味線 5名 太鼓 3名 唄 5名 踊り	正調串本節の 唄・踊り・演奏	三味線(お持ちの方) ※貸出が必要な方は ご相談ください。	無料
スポーツボイス	5月28日~3月18日 毎月1回~2回木曜日 10:00~11:00	串本町立体育館	35名程度	音楽に合わせて、身体を 動かしながら声を出す運 動です。 ※いすに座って参加する ことも可能です。	動きやすい服装・ 上履き・タオル・ 飲料	無料

※不明な点がございましたら、串本町文化センターまでお問い合わせください。

※都合により日程等を変更・中止する場合がございます。ご了承ください。

◎申込期間 令和8年5月1日から受付開始 平日8:30~17:00

※参加申込みは、先着順といたしますので、あらかじめご了承ください。

◇申し込み・お問い合わせ先◇ 串本町文化センター TEL 0735-62-0006
〒649-3503 串本町串本2427

くしもと町立病院からのお知らせ

「ヒトミルネット」の運用開始のお知らせ

病院、診療所、調剤薬局、介護事業所等を相互につなぐ医療介護情報ネットワークの運用が令和8年4月1日から始まりしました。



■ヒトミルネットとは

診察・処方内容などの医療に係る情報や介護に係る情報を、本人の同意のもとにヒトミルネットに参加する施設間で共有するネットワークのことで。

各施設で情報共有をすることで、地域の皆さまにより細やかな医療・介護サービスを提供することを目的としています。

2016年の熊本地震、2024年の能登半島地震の際、同様のネットワークの存在が円滑な薬剤投与に貢献したそうです。

※本人が同意しない限り、情報共有されることはありません。

まだ、登録されていない方は、ぜひ参加をご検討ください。

■ヒトミルネット参加施設一覧

- 病院 くしもと町立病院
- 診療所
こしみちクリニック、けんゆうクリニック
- 薬局
さんご薬局、ひがし薬局、みさき薬局
- 介護施設等
串本町社会福祉協議会、特別養護老人ホームにしき園、地域密着型特別養護老人ホーム上野山にしき園、潮岬あゆみ園、にしき園指定居宅介護支援事業所、特別養護老人ホーム古座川園、老人保健施設あじさい苑、グループホームもみの樹、南紀ケアプランセンター、健佑訪問看護ステーション、くしもと町立病院訪問看護ステーション
- その他 串本消防署、古座消防署、七川分駐所、串本町役場

◇お問い合わせ先◇ ヒトミルネット運営事務局 TEL 050-1730-3538

福祉課からのお知らせ

串本町手話講座を開催します

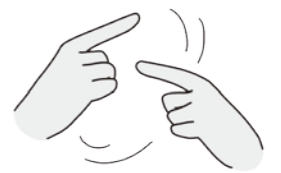

串本町では、手話や意思疎通支援に興味を持っていただくために、社会福祉法人美熊野福祉会に委託して、日常会話程度の手話を学ぶことができる「串本町手話講座」を開催します。

聴覚障がいのある方が安心して生活できる社会の実現を目指して、手話や聴覚障がいについて学んでみませんか?

■申込期間 5月1日(金)~6月9日(火)

※定員に達した場合は、募集を締め切らせていただきます。

※受講料は無料です。

■日程 (全て火曜日)

- ①6月16日 ②6月23日
- ③7月7日 ④7月14日
- ⑤7月28日 ⑥8月4日

計6回

(日によって、講座内容が異なります)

■時間 19:00~20:30

■場所 串本町文化センター 会議室A

■対象者 町内在住の方もしくは町内で勤務している方

■定員 最大20名

◇お問い合わせ先◇ 串本町役場 福祉課 TEL 0735-62-0562

保 食推主催「みんなの健康料理教室」

- 日時 6月1日(月), 9月7日(月), 11月9日(月), 1月12日(火), 3月1日(月) 9:30~12:00 全5回コース
- ※原則として、全日程にご参加をおねがいします。
- 場所 宇宙ふれあいホールSora-Miru 2階調理室
- 参加費 1回につき500円
- 持ち物 米1合、エプロン、三角巾、筆記用具
- 定員 16名(先着順)
- 申込期限 5月25日(月)
- 申込方法 二次元コードまたは電話でお申し込みください。
- 主催 串本町食生活改善推進協議会



保 高齢者肺炎球菌予防接種

- 対象となる65歳の方には、誕生日前に郵送にて個別通知いたします。
- 60歳以上65歳未満で、心臓や腎臓、呼吸器の機能、または免疫の機能に障がいがあり、身体障害者手帳1級をお持ちの方も接種の対象となりますので、接種を希望される方は、保健センターへご連絡ください。

子 RSウイルス感染症ワクチン助成開始

- 令和8年4月1日より、妊婦の方を対象に定期予防接種の公費助成が開始されています。
- 対象者 妊娠28週0日~36週6日までの方(接種日時点)
- 回数 妊娠ごとに1回(以前の妊娠時に接種した方も対象です)
- 持ち物 依頼書、予診票、母子健康手帳、マイナ保険証または資格確認書
- ※対象の方には、母子健康手帳の交付時に必要書類をお渡しいたします。



保 毎年5月17日は「高血圧の日」

- 串本町では、高血圧等重症化予防(受診勧奨)に取り組んでいます。
- 高血圧(140/90mmHg以上)は、日本人の三大死因のうち、脳卒中や心臓病といった主要な疾患の大きな原因となっています。「サイレント・キラー」と呼ばれるほど自覚症状がほとんどないため、推定約4,300万人に及ぶ日本の高血圧患者のうち、適切に血圧が管理されている人は約1,200万人にとどまるといわれています。



令和8年度の健診が始まります!



~ 町の健診(特定健診・がん検診)は、職場等で受診機会がない方を対象としています ~

<健診の受診券について>

令和8年度中に20歳~74歳になる方で、健診の対象となる方全員に受診券を郵送しています。

<集団健診>

月	日	曜	時間	場所	特定	がん検診					定員	申込締切日
						胃	大腸	肺	子宮	乳房		
6	27	土	8:00~10:30	串本町役場	●	●	●	●	●	●	100	5月20日(水)
	28	日			●	●	●	●	●	●	100	
7	11	土	8:00~10:30	串本町役場	●	●	●	●	●	●	100	6月3日(水)
	12	日			●	●	●	●	●	●	100	
9	12	土	8:00~10:30	串本町役場	●	●	●	●	●	●	100	8月5日(水)
	13	日			●	●	●	●	●	●	100	
10	10	土	8:00~10:30	古座小学校体育館	●	●	●	●	●	●	100	9月2日(水)
	11	日		串本西小学校体育館	●	●	●	●	●	●	100	
	31	土		串本町役場	●	●	●	●	●	●	100	
11	1	日	8:00~10:30	串本町役場	●	●	●	●	●	●	100	9月24日(木)

健康だより

5月の行事カレンダー

イベント等の詳細は、各担当までお問い合わせください。

日	曜	内容	担当
1	金	親子運動教室①	保
7	木	1歳8か月児健診	子
8	金	未就園児親子教室「きらきらくらぶ」	子
15	金	食生活改善推進員活動説明会	保
18	月	有酸素運動教室	保

お申し込み・お問い合わせ先はマークをご確認ください。

- 保 保健センター 62-6206
- 子 子育て世代包括支援センター 67-7007
- 地 地域包括支援センター 62-6005

日	曜	内容	担当
21	木	4・10か月児健診	子
22	金	未就園児親子教室「きらきらくらぶ」	子
26	火	産前産後サポート「クッキングの会」	子
28	木	串本地区 オレンジカフェ	地

← 健康ポイント付与メニュー

保 食生活改善推進員活動説明会 参加者募集

- 健康づくりや食育に興味があるボランティアを募集しています。
- 日時 5月15日(金) 10:00~11:00
- 場所 串本町役場 1階 多目的ホール
- 申込期限 5月13日(水)
- 申込方法 二次元コードまたは電話でお申し込みください。



保 有酸素運動教室参加者募集

- 日時 5月18日(月) 13:30~14:30
- 場所 串本町立体育館
- 定員 35名(先着順)
- 持ち物 室内シューズ・タオル・飲み物・マット
- 申込期限 5月13日(水)
- 申込方法 二次元コードを読み取りお申し込みください(5月1日から申込可)



※定員に達し次第受付を終了します。

保 带状疱疹予防接種について

- 令和8年度中に65歳、70歳、75歳、80歳、85歳、90歳、95歳、100歳を迎えられる方を対象に、4月に個別通知をしています。
- 60歳以上65歳未満で、ヒト免疫不全ウイルスによる免疫の機能の障がいがあり、身体障害者手帳1級をお持ちの方も接種の対象となりますので、接種を希望される方は、保健センターへご連絡ください。

子 産前産後サポート「クッキングの会」

- みんなでおいしいおやつを手作りし、食べながらホッと一息つきませんか。
- 日時 5月26日(火) 13:30~15:00
- 場所 串本町文化センター 1階調理室
- スタッフ 管理栄養士、町助産師、保健推進員
- 対象者 妊娠中から1歳までのお子さんのお母さん ※お子さんと一緒に参加を希望される方は、事前にお申し出ください。
- 持ち物 エプロン・母子健康手帳
- 申込期限 5月18日(月)
- 申込方法 二次元コードまたは電話でお申し込みください。



地 串本地区 オレンジカフェ
~認知症カフェ、高齢者のための相談会~

認知症の方や、そのご家族、住民の方などが気軽に集まり、相談できるカフェを開きます。



地域包括支援センターの保健師や社会福祉士が参加します。高齢者の介護や福祉に関する生活の心配ごとや終活の相談ができますので、お気軽にお越しください。

- 日時 5月28日(木) 13:30~15:00
- 会場 串本町文化センター 2階 会議室B
- ※エンディングノートの配布や、座ったままでもできる体操、心と体がリラックスするハンドセラピーもあります。(ハンドセラピー 先着3名・1人20分)

※ご本人・ご家族から希望があった方を掲載しています。掲載を希望される方・されない方は、届出の際に窓口にお申し出ください。

村畑 春日 目黒 田中 上山 山本 田路 狩本 芝崎 瓜田 藤井 林口 山口 山下 宮下 山出 松子
重子 イツノ 昭子 秀樹 圭子 裕彦 みほ コミツ 羽音 節代 さつき 和歌子 正士 肇 洋子 愛子
95 95 84 55 91 79 78 95 21 96 97 86 90 79 65 92
西潮 潮田 潮田 江津 古潮 田申 佐大 古田
向岬 岬原 岬田 荷座 岬並 本部 島座 並

ご冥福をお祈りいたします

安田 座禮 泰輝 紀の川市 紀宝町

いつでもお幸せに

お誕生おめでとう

献血にご協力ください

次の日程で献血を行います。ご協力をお願いいたします。

- 日時 5月14日(木) 13:30~16:00
- 場所 くしもと町立病院
- 主催 串本ライオンズクラブ



◎お問い合わせは役場福祉課まで (TEL 62-0562)

大畑 柏木 鈴木 松本 中瀬 吉村 齊藤 中瀬 古 榮子 益美 啓幸 幸雄 馨美 茂美 豊
82 90 90 96 90 91 81
串本 榎野 中湊 サンゴ台 サンゴ台 中高 湊富

新教育長 就任のお知らせ

令和8年3月議会での承認を経て、4月1日付けで濱崎和司氏が新しい教育長に就任しました。



【氏名】濱崎 和司 (はまざき かずし)
【年齢】61歳
【主な経歴】
○東京学芸大学卒業
○串本中学校教頭
串本西中学校校長
串本中学校校長

この度、教育長を拝命しました。次代を担う子どもたちの生きる力を育むとともに、町民の皆さまの生涯学習支援に努めます。地域と連携し、心豊かな串本町の実現に全力を尽くしますので、よろしくお祈りいたします。

【広告】町収入の一部とするため有料広告を掲載しています。

<個別健診(医療機関)>

■実施期間 5月7日(木)~12月28日(月) ※医療機関によって異なる場合があります。

町内医療機関	特定	胃	大腸	肺	子宮	乳房	町外医療機関	特定	胃	大腸	肺	子宮	乳房
うえどのクリニック	●		●				いずみウィメンズクリニック					●	
榎本クリニック	●						新宮市立医療センター					●	●
覺前医院	●						矢島医院					●	
覺前医院田並診療所	●						白浜はまゆう病院	●	●	●	●	●	●
鎌田医院	●						榎本産婦人科					●	
くしもと町立病院	●	●	●	●	●		紀南病院					●	●
けんゆうクリニック	●		●			●	玉置病院						●
こしみちクリニック	●						南和歌山医療センター	●	●	●	●	●	●
杉医院	●												
やもとクリニック	●	※	●										

※ やもとクリニックの胃がん検診は、胃カメラのみ。

<申込方法について>

■集団健診 ~Webでいつでも申し込みができるようになりました~

スマートフォン(スマホ)・パソコンを使用して、24時間いつでもお申し込みができるようになりました。詳しくは、郵送されたチラシもしくは右の二次元コードを読み取りください。 ※従来の電話または来所での申し込みも受け付けています。



■集団健診予約サイトの登録会を開催します

Webで集団健診を予約する際の操作や登録を、職員がお手伝いします。

登録会にお越しいただくと、その場で予約ができ、来年度以降もスムーズに予約ができるのでおすすめです。表に記載の日程で開催いたしますので、スマホと、送付された受診券を持参してお越しください。

開催日	開催時間	開催場所
5月1日(金)	9:00~11:30	保健センター 窓口
5月7日(木)	9:00~11:30	
5月8日(金)	9:00~11:30 13:30~17:00	

■個別健診

医療機関に予約をし、健診当日に『受診券』をご用意のうえ健診を受けてください。詳しくは『受診券』の送付時に同封されている案内をご確認ください。

<75歳のお誕生日を迎えるまでは、特定健診を受けられます!>

国民健康保険に加入されている方で、令和8年度中に75歳になる方は、お誕生日の前日までであれば、特定健診を受けられます。希望される方は、保健センターに電話または来所にてお申し込みください。



<令和8年度中に社保から国保に切り替わった方>

社会保険に加入されている間に健診を受けていない方は、希望すれば国保特定健診を受けることができます。詳しくは、国民健康保険加入手続きの際に住民課にお問い合わせ、もしくは保健センターにお電話ください。

<75歳以上の方のがん検診について>

75歳以上の方で、がん検診を希望される方は、保健センターにお電話か来所にてお申し込みください。

<生活保護の方>

生活保護を受けている方も、健診(血液検査、心電図、検尿等)を受けられます。保健センターにお問い合わせください。

町民の皆さまへ
ゴールデンウィーク



申本町長 田嶋 勝正

春の大型連休が幕を開けました。有休を利用すると最大8連休という、まさにゴールデンウィークの方もおられるのではないのでしょうか。待ちに待った連休ですが、今年は物価高の影響もあって、できるだけお金をかけず、近場で楽しめる方も多いと聞きます。安全には十分お気を付けていただき、それぞれの楽しみ方を満喫していただければと思います。先日、和歌山県の令和7年の観光客入込者数（速報値）が発表されました。嬉しいことに、申本町が和歌山市・白浜町に続いて3位に入り、過去最高の200万人を突破しました。内訳は、宿泊客数が534,743人、日帰り客数が1,560,840人です。

観光事業者に伺うと、インバウンド（外国人観光客）は台湾や韓国の方が多く、国内では関西はもとより、最近では広島や関東からの観光客も

多くお越しいただいているようです。観光客の増加は、南紀串本観光協会や役場の観光担当者による各地イベントでのPR活動、観光事業者による団体バスツアー誘致の取り組み、そしてカイロスロケット打ち上げ報道に伴う町名の知名度向上などが大きく影響していると思われます。

町としては、串本の誇れる歴史や唯一無二の素晴らしい自然と景観を更に発信し、訪れた観光客に少しでも長く滞在していただき、より多くの消費に繋がればと思います。

そして、いよいよ来年には、すさみ・串本間の高速道路が完成し、交通の利便性も一層向上します。この好機を確実に町の活性化に結び付けるため、串本町と南紀串本観光協会、串本町商工会などが一層連携し、観光振興に力を入れていきたいと考えています。

【広告】 町収入の一部とするため有料広告を掲載しています。



お知らせ

INFORMATION

火災件数（1月からの累計）



建物	0件
林野	1件
その他	1件
合計	2件

※令和8年3月末現在

救急件数（1月からの累計）



交通	12件
急病	226件
その他	86件
合計	324件

※令和8年3月末現在

串本町の人口と世帯

令和8年3月末現在（前月比）

人口	13,308人（-95）
男性	6,347人（-53）
女性	6,961人（-42）
世帯	7,683世帯（-14）



お知らせ

農業用ため池を知っていますか？
ため池点検強化月間

農業用ため池は私たちの食べ物をつくるために欠かせない存在です。地域ぐるみでの保全活動にご協力をお願いします。県では5月を「ため池点検強化月間」としています。二次元コードから『ため池管理マニュアル』をご覧ください。



移動県民相談の開催について



相談

各種相談について

※お問い合わせは税務課まで。
TEL 0735-621-0586

日時
5月20日（水）
午後1時～午後4時
（相談時間は1件につき約20分）

場所
宇宙ふれあいホール
Sorai-Miru

内容

土地・建物、借地・借家、相続、離婚、金銭関係、損害賠償などの法律問題（弁護士が無料で相談）および行政相談

事前受付・お問い合わせ先

5月7日（木） 午前9時から
※東牟婁振興局 総務県民課へ
電話予約（先着9名）
TEL 0735-211-9607

◎人権・行政相談
日程等
5月21日（木）
会場・宇宙ふれあいホール
Sorai-Miru 2階
※受付時間は、
午後1時30分～午後3時です。

今月の納税

納期限 6月1日（月）

・固定資産税（1期）
・軽自動車税（全期）
・介護保険料（2期）
※納期内に納付されない場合は、地方税法に基づく延滞金が加算されます。納税はお早めに。

※お問い合わせは税務課まで。
TEL 0735-621-0586

【広告】 町収入の一部とするため有料広告を掲載しています。

広告募集のお知らせ

広報くしもとでは、有料広告を募集しています。
【掲載スペース】縦46mm×横85mm
【掲載料】1広告 5,000円より
広告掲載を希望される方は、役場企画課広報係（TEL 62-0556）までお問い合わせください。



広報

くしもと

KUSHIMOTO The Public Information Magazine

No.253

令和8年5月1日発行
編集・発行／和歌山県串本町役場企画課
〒649-3592
和歌山県東牟婁郡串本町サンコ台690番地5
TEL (0735) 62-0556

ホームページ <https://www.town.kushimoto.wakayama.jp/>
メールアドレス kikaku@town.kushimoto.lg.jp

第20回 古座川クリーンアップ大作戦

令和8年5月30日(土)

参加者
募集

申込締切日
5月25日(月)

【集合場所】

宇宙ふれあいホールSora-Miru
(旧古座分庁舎)

【コース】

明神橋～古座川河口

【参加料金】

大人 2,000円
小学生 1,500円

※参加料金には、きいPAY1,000円分・
保険料が含まれています。

※参加は予約制となります。

※カヌーをレンタルされる方は、別途
2,500円必要です。

※小雨決行

雄大な流れと美しい景観を誇る古座川をカヌーツーリングしながら流域のゴミ拾いを行います。インストラクターが同行しますので、カヌー初心者の方でも安心してご参加ください。

お問い合わせ・お申し込み

南紀串本観光協会古座

TEL 0735-72-0645
(受付 9:00～17:00)

【広告】 町収入の一部とするため有料広告を掲載しています。