

広報

くしもと

秘 二十歳の集い

2024
2
No.226



令和6年二十歳の集い

P. 4 - 5 に関連記事を掲載

撮影：大見晃生さん



被災地の様子

元日に発生した能登半島地震の被災地で救助活動を行った串本町消防本部の隊員が1月11日、町長に活動を報告しました。串本町からは第1次から第3次派遣として計9名の隊員が出動。報告会では、写真等を見せながら雪や道路の損壊で過酷な救助活動であったことや、倒壊家屋等での捜索活動について報告しました。町長は「震災直後で想像がつかないような状況だったので。現場での経験を今後にも活かしてほしい」と話しました。

**被災地支援を報告
能登半島地震救助活動**

2月6日(火)~2月16日(金)

海上保安庁図画コンクール展示会(串本海上保安署)

- 期間 2月6日(火)~2月16日(金) 午前9時~午後5時
※2月13日(火)は休館日となりますので、ご注意ください。
- 会場 串本町文化センター 展示ホール(閲覧無料)
- その他 串本町、古座川町、那智勝浦町、太地町、新宮市、北山村の小中学生が「未来に残そう青い海」をイメージした個性あふれる図画作品を描いてくれました。
◎作品総数：268作品

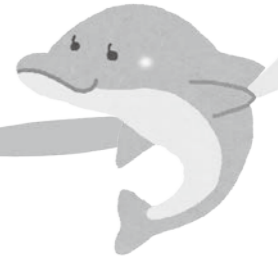

◇お問い合わせ先◇ 串本海上保安署 Tel. 0735-62-0226

令和6年能登半島地震災害義援金の受付について

令和6年1月1日に発生した能登半島地震により、北陸地方で大きな被害が出ました。この災害で被災された方々を支援するため、次のとおり義援金を受け付けております。お寄せいただきました義援金は、和歌山県を通じ、全額被災地へお届けします。皆さまの温かいご支援をよろしくお願いいたします。

- 義援金箱設置期間および時間(設置期間については、延長する可能性があります)
令和6年1月4日(木)から令和6年3月25日(月)
午前8時30分~午後5時15分(土・日曜日、祝日を除く)
- 義援金箱設置場所
串本町役場1階、旧古座分庁舎1階、串本町文化センター1階

※義援金の最新情報につきましては、串本町ホームページで確認をお願いします。



◇お問い合わせ先◇
串本町役場 総務課 防災・防犯グループ Tel. 0735-62-0555 (FAX 62-4977)

和歌山県では銀行振込口座を設けています

金融機関	口座番号	振込先
紀陽銀行県庁支店	(普) 417793	令和6年能登半島地震災害義援金
きのくに信用金庫本店営業部	(普) 2685946	
和歌山県信用農業協同組合連合会本所	(普) 0009213	
ゆうちょ銀行	00930-6-239825	和歌山県令和6年能登半島地震災害義援金

金融機関	受付期間	手数料無料期間
紀陽銀行県庁支店	~令和6年3月31日	~令和6年3月31日
きのくに信用金庫本店営業部	~令和6年3月29日	~令和6年3月29日
和歌山県信用農業協同組合連合会本所		
ゆうちょ銀行		

◇お問い合わせ先◇※口座等の情報については、下記連絡先までお問い合わせください。
和歌山県 福祉保健部 福祉保健政策局 福祉保健総務課 Tel. 073-441-2471



主な電話番号等 市外局番 0735

- 串本町役場 62-0555
- くしもと町立病院 62-7111
- 串本町教育委員会 67-7260
- 文化センター 62-0006
- 串本町図書館 62-4653
- 保健センター 62-6206
- 地域包括支援センター 62-6005

防災行政無線(町内)放送の
電話音声案内サービス
0120-928-649(無料)

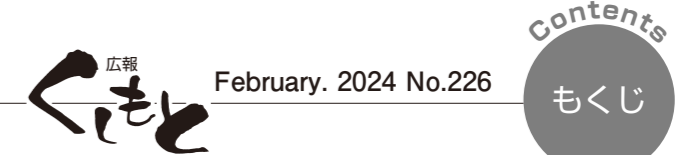

- 2 海上保安庁図画コンクール展示会/コンテンツ
- 3 まちのわだい
- 7 介護予防教室「ココカラアップ」利用モニター募集
- 8 水道メーターの検針にご協力ください/競争入札参加資格審査申請の受付について
- 9 第11回南紀熊野ジオパークフェスタ/動物駆逐用煙火講習会
- 10 住民税非課税世帯等に対する7万円の給付金のご案内
- 12 新宮税務署で申告書等の作成・相談を希望される方へ
- 13 保健センターだより
- 15 よろこび・かなしみ/献血
- 16 火災・救急件数/人口と世帯/相談/今月の納税
- 17 町民の皆さまへ

令和6年
串本町二十歳の集い



1月3日、串本町文化センターで「令和6年串本町二十歳の集い」が開催されました。年末年始の帰省時期に合わせて、毎年この日に行われる二十歳の集い。成人年齢が18歳に引き下げられてから2回目の開催です。

集いには、二十歳になる対象者124名のうち、男性51名、女性48名の計99名が出席。司会進行は、島野美海さんと堀柚太さんが務めました。

主催者を代表して田嶋町長は、「皆さん方の最大の武器である若さを活かしてどれだけ頑張るかで、これからの人生をいかに輝かしいものにするかが決まる。この大きな節目を感じながらこれから頑張っていたきたい」とメッセージを送りました。

来賓からは鈴木幸夫町議会議長が、「二人として社会に対して責任ある行動が求められる。それに戸惑うこともあるかもしれないが、前向きに失敗を恐れることなく色々なことに挑戦してほしい。これからの社会は若い皆さま方が築いていきます」と祝辞を述べ、佐藤武治県議会議員は、「これから色々な夢を追っていき、努力さ

れると思う。努力は無限、時間は有限、一日一日を大切にしてほしい。大人としての自覚を持ち、感じたことを声に出してください」とエールを送りました。

「二十歳の誓い」は仁木愛里さんが務め、「日常の幸せを胸に、今まで以上に自分自身に自覚と責任を持ち、自立した社会人となるために、確かな足取りで歩んでいきたい」と思っています。私たちが個性を活かし自信を持って、社会に貢献できる人材となるよう、努力します」と誓いの言葉を述べました。

式の最後には、串本町出身のシンガーソングライター南努さんがライブ演奏を披露し、会場を盛り上げました。式後は、町立体育館に移動して記念写真の撮影を行いました。

天候はあいにくの雨でしたが、会場では久しぶりの再会をよこごび、写真を撮り合う姿や、近況を話し合う様子が見られ、笑い声が響く晴れやかな雰囲気にも包まれていました。

大人への第一歩を踏み出した二十歳の皆さん、本当におめでとうございます。

串本町地域包括支援センターからのお知らせ

介護予防教室「ココカラアップ」利用モニターを募集しています

町では、65歳以上の方を対象に心身ともに健康で自立した生活を送ることのできる期間（＝健康寿命）を長く保つために介護予防や日常生活の自立に向けた取り組みを行っています。

運動習慣を身につけフレイル（虚弱）予防に取り組むことを目的に、1月より町内事業者に委託して介護予防教室を開催しています。

■対象者

串本町に住民票のある65歳以上の方
※介護認定を受けている方は利用に条件があります。

■申込時にご用意いただくもの

- ・令和5年4月以降の健康診断結果
- ・スポーツ安全保険料（1,200円）+手数料最大140円
※令和5年度に65歳の誕生日を迎えた方は保険料1,850円

■モニター期間

令和6年1月～3月末
3月終了時に教室の感想や運動強度等アンケートにご協力いただきます。

■日時・場所（現在下記日程で募集しています）

南紀鍼灸接骨院（串本町西向1480-105）

日 時	定員
毎週火曜日 午前9時～午前10時30分	5名
毎週土曜日 午前9時～午前10時30分	5名

■その他

お申し込み時、健康状態の聞き取りのため保健師による面談があります。



◇お申し込み・お問い合わせ先◇

串本町地域包括支援センター TEL 0735-62-6005 (FAX 67-7028)

【広告】町収入の一部とするため有料広告を掲載しています。

令和6年 串本町消防出初式

1月7日、串本町文化センターにおいて、令和6年串本町消防出初式が開催されました。元日に発生した能登半島地震での救助活動等の関係で、予定していた一斉放水は中止となりましたが、式典には串本町消防団の団員185名が参加。長年の功績を称える「永年勤続消防団員表彰」が行われました。稲田賢団長は「地域に溶け込んだきめ細かい活動を目指し、より一層の地域防災力の充実に努め、消防本部と共に全力で取り組んでまいりたい」と訓示しました。

令和6年 永年勤続消防団員表彰

長年の消防活動の功績を称えて表彰された串本町消防団員の皆さんをご紹介します。（敬称略）

【消防団長表彰】

<10年以上勤続表彰>

西村 かおり (本部女性部)
藤崎 貫太・松下 貴洋 (串本分団)
松野下 真司 (田並分団)
宮本 周也・三尾 洸平 (和深分団)
佐藤 慎一・濱 博士 (大島分団)
永石 貢大 (檜野分団)
畑野 泰宏・寺田 雄 (西向分団)
北郡 聖也 (古座分団)
荒木 繁夫 (田原分団)

<40年以上勤続表彰>

宮下 漁次 (大島分団)
燈口 寛二 (西向分団)
【東牟婁地域消防協会会長表彰】
寺島 真由美 (団本部)
河田 泰・徳田 靖 (串本分団)
山本 満 (和深分団)
長野 和弥 (西向分団)
久江 英幸・森 隆一郎 (古座分団)

<20年以上勤続表彰>

上野 誠一・赤埴 友則 (串本分団)
阿波 芳和 (潮岬分団)
谷元 彰人・上地 繁人 (潮岬分団)
南地 旭 (有田分団)
結城 準 (田並分団)
荒堀 貴弘 (大島分団)
稲田 新吾 (檜野分団)
池本 寿 (古座分団)
峯本 和樹 (古座分団)

【和歌山県消防協会総裁表彰(勤続20年)】

上野 誠一・赤埴 友則 (串本分団)
阿波 芳和 (潮岬分団)
谷元 彰人・上地 繁人 (潮岬分団)
南地 旭 (有田分団)
結城 準 (有田分団)
荒堀 貴弘 (田並分団)
稲田 新吾 (大島分団)
池本 寿 (檜野分団)
峯本 和樹 (古座分団)

<30年以上勤続表彰>

高井 英二 (潮岬分団)
博多 源吾 (有田分団)
津路 伸・江川 清 (田並分団)
西川 正利 (須江分団)
永田 和司・福島 寿一 (檜野分団)
川嶋 稔・坂本 幸夫 (西向分団)
青木 悟・辻本 弘之 (古座分団)



産業課からのお知らせ

参加費無料！

第11回南紀熊野ジオパークフェスタが開催されます

ジオパークや国立公園の魅力に触れていただき、南紀熊野の未来をともに考えることを目的として「ジオパークフェスタ」を開催します。皆さまのご来場をお待ちしています。

《講演会》※要予約

「今改めて、南紀熊野ジオパークの魅力は！」

■日時 令和6年2月24日（土）

午後1時30分～午後3時

■場所 南紀熊野ジオパークセンター

■申込 令和6年1月29日～2月19日
(先着順、定員80名)

《交流ブース》

「ジオパーク活動の紹介、地元産品販売ブース、各種体験企画」

■日時 令和6年3月3日（日）

午前10時～午後3時

■場所 潮岬青少年の家



◇お申し込み・お問い合わせ先◇

南紀熊野ジオパークセンター Tel 0735-67-7100 (FAX 67-7191)

メール e0320005@pref.wakayama.lg.jp

ホームページ <https://nankikumanogeo.jp>

産業課からのお知らせ

動物駆逐用煙火(サル用追い払い花火)講習会を開催します

ニホンザルによる農作物や生活環境への被害対策として、地域ぐるみの組織的な追い払い活動を支援するため、動物駆逐用煙火の使用に係る講習会を開催します。

動物駆逐用煙火は、性能および火薬量の関係上、安全に使用するために講習会を受講した方であれば使用することができません。

参加を希望される方は、**令和6年2月8日（木）**までに産業課農林水産グループへお申し込みください。なお、安全に使用していただくため、過去に受講されている方にも定期的な受講を推奨しています。

■日時 令和6年2月17日（土）

①午前の部 午前10時～（1時間30分程度）

②午後の部 午後1時30分～（1時間30分程度）

■場所 串本町役場 1階 多目的ホール（実技講習は屋外で行います）

■内容 動物駆逐用煙火講習（座学・実技）

■講師 有限会社紀州煙火

■定員 各50名（参加人数により日程を調整させていただくことがあります）



◇お問い合わせ先◇ 串本町役場 産業課 農林水産グループ Tel 0735-62-0558

水道課からのお知らせ

水道メーターの検針にご協力ください



水道料金は、皆さま（水道使用者様）が使用した水量に応じてお支払いいただいております。そのため、2か月に1度（奇数月の上旬）、水道検針員が水道メーターの検針を行い、水道料金を算出しています。なお、検針の際は、水道メーター確認のため敷地内に入らせていただきますのでご了承ください。

スムーズに検針作業が行えるようにご協力をお願いします。

※水道メーターをチェックすることは漏水の早期発見につながりますので、ご自身でもこまめにメーターを確認することをおすすめします。

1. メーターボックスの上に物や車を置かないでください。
2. メーターボックス周りの草は刈っておいてください。
3. 犬は、検針出入り口やメーターボックスから離してつないでください。
4. 建物の増改築などでメーターボックスが屋内や床下等になる場合は、水道業者（串本町指定給水装置工事事業者）へ依頼して、メーターボックスを検針しやすい場所へ移設してください。

◇お問い合わせ先◇ 串本町役場 水道課 業務グループ Tel 0735-67-7218

建設課からのお知らせ

\\ 町内事業者対象 //

競争入札参加資格審査申請の受付について

建設課では、令和6・7年度の競争入札参加資格審査申請の受付を行っています。町が発注する建設工事等の入札への参加を希望される方は、申請書類を必ず提出してください。

今回の受付は、串本町内事業者および串本町に本店または支店（事務員等が常駐する支店、営業所等）を置く法人が対象です。詳しくは、串本町ホームページでご確認ください。



- 受付業種 ・建設工事業者
・測量・建設コンサルタント業者
- 受付期間 令和6年2月22日（木）まで
(土・日曜日、祝日を除く)
- 受付時間 ・午前8時30分～正午
・午後1時～午後5時15分

- 受付場所 串本町役場 建設課
- 申請方法 持参または郵送により申請書類を提出
- 申請書類 建設課に用意しています。
串本町ホームページからダウンロードもできます。

◇お問い合わせ先◇ 串本町役場 建設課 Tel 0735-67-7262

住民税非課税世帯等に対する

7万円の給付金のご案内 (物価高騰対応重点支援給付金)

国の経済対策として、エネルギー・食料品価格等の物価高騰による負担感が大きい低所得者世帯（住民税非課税世帯等）に対し、**1世帯あたり7万円**を支給します。

なお、本給付金は差押禁止および非課税の対象となります。

※住民税均等割のみ課税世帯、子育て世帯への支給については、別途お知らせいたします。

【対象】

住民税非課税世帯

令和5年12月1日（基準日）において
申本町に住民票があり、

**世帯全員の令和5年度分の
「住民税均等割」が「非課税」
である世帯**（生活保護受給世帯を含む）

※世帯全員が、住民税が課税されている者に
扶養されている世帯は除きます。

家計急変世帯

令和5年1月～申請日の前月までの家計が
予期せずに急変し、

**世帯全員の「住民税」が
「非課税相当」と認められる世帯**

※左記「住民税非課税世帯」以外の世帯に
限ります。詳細は右ページをご確認ください。

【手続き】

確認書を送付しています

令和5年12月1日時点で申本町に住民登録がある対象世帯には、給付金の支給方法や確認事項が書かれた確認書を申本町物価高騰対応重点支援給付金事務局が送付しています。確認書に必要事項を記入の上、同封している返信用封筒で申本町物価高騰対応重点支援給付金事務局（申本町役場2階 会議室7）へ返送いただくか、**直接ご提出**ください。

■申請期限

令和6年4月30日（火）必着

■支給時期

確認書を事務局で受理した後、内容を確認し、速やかに口座に振り込みます。（書類等に不備があれば振込が遅れることがあります）

※必要書類などの詳細は、確認書に同封している案内チラシおよび記入例をご覧ください。

※単身世帯で基準日以降、確認書の申請前に世帯主が亡くなられた場合、申請する世帯そのものが存在しなくなるため、給付を受けられないことがありますので、ご了承ください。

申請が必要です

給付金を受け取るためには、申請が必要です。町ホームページまたは申本町物価高騰対応重点支援給付金事務局（申本町役場2階 会議室7）で申請書および申立書を取得し、**必要事項を記入の上、収入額が確認できる添付書類などとともに事務局へ郵送**いただくか、**直接ご提出**ください。

■申請期間

令和6年2月1日（木）～
令和6年4月30日（火）必着

■支給時期

事務局で申請書を受理、確認した後、速やかに支給します。（書類等に不備があれば振込が遅れることがあります）

※右ページの「家計急変世帯の方へのご案内」を併せてご確認ください。



家計急変世帯の方へのご案内

【申請に必要なもの】（下記1・2は、町ホームページまたは事務局で取得可能です）

1. 物価高騰対応重点支援給付金（家計急変世帯分）申請書（請求書）
2. 簡易な収入（所得）見込額の申立書
3. 2で記載した収入（所得）状況の確認書類
収入…任意の1か月の給与明細などのコピー
所得…源泉徴収票などのコピー
4. 本人確認書類…運転免許証、マイナンバーカードなどのコピー
5. 受取口座を確認できる書類…通帳、キャッシュカードなどのコピー
6. 申請者の世帯の状況を確認できる書類…戸籍謄本・住民票などのコピー
7. 戸籍の附票の写し（※令和5年1月1日以降複数回転居した方のみ）

【給付金の対象とならない減収】

- ・当該月に収入が無いことがあらかじめ明らかである場合
- ・年金が支給されない月
- ・事業活動に季節性がある等により通常収入を得られない月

【判定方法】

①任意の1か月の収入から、年間収入見込額を簡易に算定します。（任意の1か月の収入×12か月＝年間収入見込額）

※年間収入見込額は、令和5年1月から申請日の前月までの任意の1か月の収入を12倍した額となります。

※収入の種類は、給与・事業・不動産・年金です。（非課税の公的年金等収入（遺族・障害年金など）は含みません）

②年間収入見込額と、非課税相当収入限度額（下表参照）とを比較し、限度額の範囲内であれば支給対象となります。

③収入で要件を満たさない場合は、1年間の所得で判定します。この場合は、源泉徴収票の写し等で判定します。

判定方法イメージ

①
令和5年1月以降の
任意の1か月の収入



年収換算
(×12か月)
「年間収入見込額」



【非課税相当収入（所得）限度額表】

家族構成例	非課税相当収入限度額 (給与収入の場合) ②	非課税所得限度額 ③
単身または扶養親族なし	930,000円	380,000円
配偶者・扶養親族(計1名)を扶養している	1,378,000円	828,000円
配偶者・扶養親族(計2名)を扶養している	1,680,000円	1,108,000円
配偶者・扶養親族(計3名)を扶養している	2,097,000円	1,388,000円
配偶者・扶養親族(計4名)を扶養している	2,497,000円	1,668,000円
障がい者・寡婦・ひとり親	2,043,999円	1,350,000円

◇お問い合わせ先◇

申本町物価高騰対応重点支援給付金事務局 TEL 0735-67-7020 (FAX 67-7028)
〒649-3592 和歌山県東牟婁郡申本町サンゴ台690番地5 申本町役場2階 会議室7
受付時間：午前9時から午後5時（※土・日曜日、祝日を除く）

保健センターだより

※健診等についてのお申し込み・お問い合わせは、
保健センター（Tel 62-6206 / FAX 62-6306）まで



2月の行事カレンダー

母子・成人事業 ◎各事業の対象となる方には個別にご連絡しております。

日 (SUN)	月 (MON)	火 (TUE)	水 (WED)	木 (THU)	金 (FRI)	土 (SAT)
				1 3歳6か月児健診	2 親子教室 きらきらくらぶ	3
4	5 男性の料理教室⑤	6	7	8 2歳6か月児 歯科健診・相談	9 産前産後サポート プレママ女子会	10
11 建国記念の日	12 振替休日	13 健康相談	14	15	16 親子教室 きらきらくらぶ	17 親子教室 おひさまくらぶ
18	19 有酸素運動教室	20	21	22 4か月児・ 10か月児健診	23 天皇誕生日	24
25	26	27 離乳食教室	28	29		

新宮税務署からのお知らせ

新宮税務署で申告書等の作成・相談を希望される方へ

■新宮税務署での確定申告会場の開設期間

令和6年2月16日（金）～3月15日（金）（土・日曜日、祝日除く）

※譲渡所得、山林所得、贈与税の相談については以下の日のみの相談となります。

2月16日（金）、19日（月）、22日（木）、26日（月）、28日（水）、29日（木）
3月5日（火）、6日（水）、11日（月）12日（火）、15日（金）

■相談受付時間 午前9時～午後4時（混雑状況により早めに受付を終了する場合があります）

< 準備物 >

スマホおよびマイナンバーカードをお持ちの方は、お越しの際にご持参ください。
また、マイナンバーカード発行時に設定した次のパスワードも必要です。
○利用者証明用電子証明書（数字4桁）
○署名用電子証明書（英数字6文字以上16文字以下）



～ 入場整理券について～

新宮税務署の確定申告会場への入場には「入場整理券」が必要です。
「入場整理券」は、会場で当日発行またはLINEを通じたオンライン事前発行を行います。
※入場整理券の配布枚数には限りがありますので、ご注意ください。



国税庁LINE
公式アカウント

申告書の作成・送信は、国税庁ホームページから

国税庁ホームページで申告書を作成し、次の方法で送信して提出できます。

自宅からマイナンバーカードとスマホで e-Tax!

【用意するものは2つ】

- ①マイナンバーカード
- ②ICカードリーダー、
または
マイナンバーカード対応のスマホ



自動入力

マイナポータル連携や過去の申告データを利用して自動入力

自動計算

画面の案内に沿って入力すれば税額まで自動計算

【広告】町収入の一部とするため有料広告を掲載しています。

離乳食教室を開催します

離乳食が始まると、何を作ればいいのかなど、色々と悩みが出てきますよね。

そんなお母さんのために、栄養士と一緒に離乳食を作ります。実習しながら気軽にお話しませんか？



■日時 2月27日（火）
13:30～15:00

■場所 串本町文化センター 1階調理室
■対象者 1歳までのお子さんがある保護者
■持ち物 エプロン、ハンドタオル、母子健康手帳
■申込期日 2月22日（木）

※お子さんは調理室隣の和室でお預かりします。
※ご参加いただいた方には、離乳食についての冊子をプレゼント♪

◇お申し込み・お問い合わせ先◇

串本町子育て世代包括支援センター Tel 0735-67-7007
※お子さんと一緒に参加を希望される方は、事前にお申し出ください。



産前産後サポート プレママ女子会

お母さんの健康と元気な赤ちゃんの出生を願って、妊婦さんを対象にプレママ女子会を開催します。お産までの準備や産後の生活の不安など、ほかの妊婦さんや助産師さんとお話してみませんか？



11時までベビーマッサージの見学ができます。

■日時 2月9日（金）
10:45～12:00
■場所 串本町役場 1階 多目的ホール
■スタッフ かつこ助産院 本館 千子 先生
保健師・管理栄養士
■対象者 妊婦さんであれば、どなたでもご参加いただけます
■持ち物 母子健康手帳
■申込期日 2月5日（月）

健康相談 ~お気軽にご利用ください~

健康に関するさまざまな疑問や悩みについて、健康相談を実施しています。

- 日時 2月13日(火) 13:30~15:00
- 場所 串本町役場1階 多目的ホール

【内容】
血圧測定、体重測定、個別相談

お気軽に
ご参加ください!



※健康相談をご希望の方は、**2月13日(火) 正午まで**にお申し込みください。
◇お申し込み・お問い合わせ先◇ 串本町保健センター Tel 0735-62-6206

2月開催 // 有酸素運動教室の参加者を募集します

- 日時 2月19日(月) 13:30~14:30
- 場所 串本町立体育館
- 講師 健康運動指導士 杉浦 資史 先生
- 内容 有酸素運動、ストレッチ、筋トレなど
- 持ち物 飲み物、タオル、室内シューズ、バスタオルかヨガマット(ストレッチの際に下に敷くもの)
- 定員 35名(先着順)
- 申込期限 2月14日(水)
- ※腰痛や足の痛みなどで運動制限のある方は、お申し込み時にお伝えください。
- ※当日、風邪症状がある場合はご遠慮ください。
- ※ヨガマットの貸し出しは行っていません。



◇お申し込み・お問い合わせ先◇ 串本町保健センター Tel 0735-62-6206

よこびかなしみ (12月受付分 敬称略)

※ご本人・ご家族から希望があった方を掲載しています。掲載を希望される方・されない方は、届出の際に窓口にお申し出ください。

畑中	西岡	吉川	谷	井城	梓谷	山口	畑上	中西	三谷	岡野	濱地	お誕生日おめでとうございます
文枝	美恵子	羊男	正和	富恵	裕子	健児	和繁	きみよ	忠義	節子	久野	ご冥福をお祈りいたします
95	97	92	81	90	86	72	84	93	92	98	96	おめでとう
佐部	潮岬	和深	和深	串本	串本	潮岬	西向	津荷	和田深	須並	江	お幸せに
山	日	山	日	山	日	山	日	山	日	山	日	お誕生おめでとうございます
木本	西崎	森本	堀井	堀井	堀井	堀井	堀井	堀井	堀井	堀井	堀井	お誕生おめでとうございます
もも	百杏	泰向	彩桜	彩桜	彩桜	彩桜	彩桜	彩桜	彩桜	彩桜	彩桜	お誕生おめでとうございます
条	雅浩	頌司	聖誠	聖誠	聖誠	聖誠	聖誠	聖誠	聖誠	聖誠	聖誠	お誕生おめでとうございます
申本	西向	須江	有田	有田	有田	有田	有田	有田	有田	有田	有田	お誕生おめでとうございます

献血にご協力ください

- 日時 令和6年2月27日(火) 14:00~16:00
- 場所 串本町役場 旧古座分庁舎
- 主催 串本ライオンズクラブ

◎お問い合わせは、役場福祉課 (Tel 62-0562) まで。

沖井	上地	富田	南	阪口	島田	北	清野	宮本	辻本	井本	瀧本	嶋本	岡本	向井	嶋本
宜弘	文代	ちほ	正顯	ゑみ子	保清	清子	一彦	茂樹	八千代	靖長	廣美	邦春	正明	ちとゑ	澄代
92	95	89	72	90	89	92	87	84	85	87	96	91	74	95	88
江田	潮岬	大島	潮岬	上田	大島	串本	串本	串本	伊串	伊串	西向	串本	串本	里川	串本

高齢者肺炎球菌予防接種費用助成対象者の皆さまへ

助成期間は
残りわずかです!

高齢者肺炎球菌予防接種の費用助成期間は、**令和6年3月31日(日)まで**です。対象となる方には令和5年3月下旬に個別通知していますので、接種を希望される方は、期間内に予防接種を受けてください。予診票、接種依頼券の紛失や、ご不明な点等がありましたら、串本町保健センター (Tel 62-6206) までお問い合わせください。

【注意してください!】

令和5年度までは、これまで接種していない方に接種機会を提供するため、65歳になる方以外に70歳・75歳・80歳・85歳・90歳・95歳・100歳の方まで対象を広げる経過措置が設けられていましたが、令和6年3月31日で終了となります。
令和6年4月1日以降は、その年度中に65歳になる方のみが対象となります。そのため、今年度対象の方への接種費用助成は今年度で終了となりますのでご理解ください。
(60歳以上65歳未満で、心臓、腎臓、呼吸器の機能、またはヒト免疫不全ウイルスによる免疫機能に障害を有する方で、身体障害者手帳1級をお持ちの方は対象です)

新型コロナワクチン予防接種について

これまでに新型コロナワクチンの接種機会を逃した方は、令和6年3月末まで、接種を受けることができます。毎月2回、平日の夕方(日時限定)で接種を実施しております。接種を希望される方は、新型コロナワクチンコールセンターにご連絡ください。

- 接種期間 令和6年3月31日まで
- 接種費用 無料(無料で接種できるのは、令和6年3月31日までです)



◇お申し込み・お問い合わせ先◇
串本町新型コロナワクチンコールセンター Tel 0735-62-1560

保健推進員を募集します!

令和6年4月から活動できる保健推進員を募集します。
保健推進員は、町民の皆さんが地域で安心して妊娠・出産・子育てができるように、母子保健事業に取り組んでいます。地域の母子保健や子育て支援に興味のある方、ご自身の子育て経験を活かしたい方、保健推進員になって子育て世代包括支援センターと一緒に串本町の子育て支援の活動を楽しめます。資格や経験は問いません。保護者の気持ちに寄り添える方の応募をお待ちしています。

- 保健推進員の活動内容
 - ・乳幼児健診のサポート
 - ・離乳食教室などの各種教室のサポート
 - ・赤ちゃん訪問時にお渡しするおもちゃ作り
 - ・研修会や関係会議への参加(年に3~4回)
 - ・その他、母子保健事業に関する事全般
- 募集条件
 - ・保健推進員は有償ボランティアとなります。
 - ・おおむね70歳くらいまでの串本町民
 - ・個人情報等の秘密が守れる方
- 任期
 - ・令和8年3月31日まで。(2年間)
 - ・その後再任更新もできます。

◇お申し込み・お問い合わせ先◇
串本町子育て世代包括支援センター Tel 0735-67-7007



町民の皆さまへ

天災は忘れる間もなくやって来る

例年、串本町では1月初旬の日曜日に「消防出初式」を行っています。目的は町民の皆さんに消防への理解と信頼を深めていただくためです。その出初式も近年はコロナ禍で中止又は式典のみの開催としておりましたが、本年は4年ぶりに分列行進や放水訓練を実施する予定としておりました。



しかし、1月1日の16時10分、石川県能登地方でマグニチュード7.6の地震が発生したため、串本消防から1日に救急隊3名、4日に二次派遣隊3名、7日に三次派遣隊3名が、他の市町村の隊員と共に緊急消防援助隊和歌山県大隊として救援に出動しました。これらの影響から、予定していた出初式は式典のみ執り行い、分列行進並びに放水訓練は中止といたしました。また、和歌山県からの避難所運営支援にかかる職員派遣要請に対し、一般職員6名が手を挙げてくれました。

このコラムは印刷の都合上1月中旬に書いており、被災地の全体像がまだ明らかになっていない部分もありますが、現時点においても多くの被害が確認されています。改めて被災された皆さまにお見舞い申し上げるとともに、お亡くなりになられた方々に心からお悔やみ申し上げたいと思います。串本町では1月4日から役場・旧古座分庁舎・文化センターに義援金箱を設置させていただいたところ、多くの皆さまより温かいご支援をいただいております。誠にありがとうございます。

明治～昭和初期の物理学者で、また随筆家でもあった寺田寅彦氏が講演の中で言われた「天災は忘れた頃にやって来る」という名言がありますが、最近の状況は「天災は忘れる間もなくやって来る」に変わってきた感じがします。7年半前、多くの死傷者を出した熊本地震は今も復興作業が一部続けられている状況であり、テレビや新聞では毎年のように「〇〇年に一度」と言われる災害のニュースが報じられています。

「忘れる間もなくやって来る」とは、言葉を変えれば「いつ起こるか分からない」ということです。地域の防災力の向上には、自助（個人）・共助（地域）・公助（行政）の連携が不可欠です。町民の皆さまにおかれましては今一度災害に対する意識を高めていただき、最低3日分の水・食料そして懐中電灯などの災害時に必要な物資の備蓄、地域の避難経路や防災拠点の場所の確認など、災害への備えをお願いいたします。町では常に防災対策を念頭に、公共施設の高台移転を進め、地震津波による家屋の倒壊や流失を想定した仮設住宅建設用地の確保を進めています。今後一層、町の防災機能の充実に向け取り組みを進めてまいりますので、引き続き皆さまのご協力をお願いいたします。

串本町長 田嶋 勝正

【広告】町収入の一部とするため有料広告を掲載しています。



お知らせ

INFORMATION

火災件数（1月からの累計）



建物	4件
林野	0件
その他	2件
合計	6件

※令和5年12月末現在

救急件数（1月からの累計）



交通	59件
急病	934件
その他	309件
合計	1,302件

※令和5年12月末現在

串本町の人口と世帯

令和5年12月末現在（前月比）

人口	14,297人（-23）
男性	6,768人（-8）
女性	7,529人（-15）
世帯	8,012世帯（-19）



相談

移動県民相談の開催について

日時

令和6年2月21日（水）
午後1時～午後4時
（相談時間は1件につき約20分）

場所

東牟婁振興局
新宮市緑ヶ丘2丁目4・8

内容

土地・建物、借地・借家、相続、離婚、金銭関係、損害賠償などの法律問題（弁護士が無料で相談）および行政相談

▼事前受付・お問い合わせ先
令和6年2月7日（水）

各種相談について

◎人権・行政相談

▼日程①

令和6年2月1日（木）
会場：串本町文化センター12階
会議室B

▼日程②

令和6年2月15日（木）
会場：田原山村交流センター
※開催時間は各相談とも
午後1時30分～午後3時30分です。



今月の納税

▼納期限 令和6年2月29日（木）

- ・国民健康保険税（11期）
 - ・町県民税（随1期）
 - ・固定資産税（4期）
 - ・介護保険料（11期）
 - ・後期高齢者医療保険料（8期）
- ※納期内に納付されない場合は、地方税法に基づき延滞金が加算されます。納税はお早めに。
※お問い合わせは税務課まで。
TEL 0735・62・0586



【広告】町収入の一部とするため有料広告を掲載しています。

写真だより

宇宙ふれあいホール Sora-Miru

旧古座分庁舎を改修した宇宙関連施設「宇宙ふれあいホール Sora-Miru」のロケットミュージアムや図書スペースが完成し、1月11日、町議会総務産業建設常任委員会の委員や報道機関向けに見学会が実施されました。島野靖委員長は「率直に驚いた。こんなに立派なミュージアムになり、これなら良い教育旅行を誘致できるのでは」と話していました。



宇宙ふれあいホール Sora-Miru

「宇宙ふれあいホール Sora-Miru」は教育旅行や観光客の誘致等を目的に旧古座分庁舎をリノベーションした宇宙関連施設です。

1階にロケットに関連する展示を行う「ロケットミュージアム」や、宇宙関連の書籍等を所蔵する図書スペース「星空ライブラリー」、2階には貸しオフィスやコワーキングスペースを有する「古座サテライトオフィス」、3階にロケット打ち上げ映像等を上映する「臨場感シアター」を備えています。

ミュージアムとシアターは今年の夏オープン予定です♪



【広告】 町収入の一部とするため有料広告を掲載しています。

