

# 広報 くしもと

2022

9

No.209



9月

## 世界アルツハイマー月間

みんなでオレンジガーデニングプロジェクトに参加しよう！

P10.11 に関連記事を掲載



パネルディスカッションの様子

ホテル&リゾーツ和歌山串本で7月24日、県主催の第4回「宇宙シンポジウムin串本」が開催され、約200名が参加しました。  
仁坂吉伸県知事は挨拶で、「和歌山・串本を舞台に新しい時代の宇宙開発が始まっていく。我々は歴史的な出来事の体験者」と喜びを表現。スペースワン株式会社の豊田正和代表取締役社長は今年12月末に打ち上げ予定の初号機に触れ、4年間の成長過程や今後の目標等を伝えました。串本古座高等

学校の生徒も運営に参加した本シンポジウムでは、同校2年生の清野健太郎君と雑賀和さんがCGS部や缶サット甲子園での取り組みを紹介し「私たち高校生にしかできない方法で地域を盛り上げたい」と意気込みました。  
県からは、大原眞晴産業技術政策課長が、事前予約制の有料公式見学場やツアー体制整備・WEB配信実施などを説明。ディスカッションには、東京大学大学院工学系研究科の中須賀真一教授、スペースワン(株)の遠藤守最高顧問も参加し、「スペースポート紀伊への期待」等が語り合われました。



オンライン配信も行われた宇宙シンポジウム

串本・和歌山を明るく導く宇宙産業

宇宙シンポジウムin串本

「天候・昼夜に左右されず地球を観察できる合成開口レーダー衛星によるデータの解析・提供を行い、政府やインフラ等でも活用されている。国内で人工衛星を専用の軌道に打ち上げられることは、費用面や生産面からも非常に大きい」



シンスペクティブ(株) Synspective 執行役員 浅田 正一郎 さん

「今後日本が宇宙産業のムーブメントを作っていく必要がある。初号機は今年末に打ち上げ予定。紀南は宇宙関係者・教育者・観光客も多く集まる場所となる。南紀和歌山のお役に立てれば。皆さまのご協力を得て、一丸となり初号機の打ち上げを成功に導きたい」



スペースワン(株) 代表取締役社長 豊田 正和 さん

「アバターを使って色々な場所へ一瞬で意識だけを移動させる『移動の民主化』を行いたい。アバターによる現場見学など、次世代の教育を宇宙なども含め展開できれば、場所を問わず色々な情報を集めることなどができるのでは」



アバターイン avatarin 株式会社 代表取締役 CEO 深堀 昂 さん

「人工衛星を使い人工の流れ星を流したい。実験は一回失敗したが、知見や経験も蓄積し、動作不良の改善方法も分かっている。目標は『2024年に流れ星を流すこと』。その頃には南紀も打ち上げ体制が整っているとのことで、今度は『流れ星』と共に串本を訪れたい」



株式会社 ALE 代表取締役 CEO 岡島 礼奈 さん



第18回 串本町民総合展の開催について

第18回串本町民総合展について、次のとおり開催を予定しています。皆さまぜひご出品ください。

**日時** 令和4年11月11日(金)～11月13日(日) 午前9時～午後4時30分

**会場** 串本町文化センター 串本町立体育館

**出品申込** 出品申込期限：令和4年10月5日(水) 午後5時まで  
応募要項と出品申込書は、串本町文化センター、旧古座分庁舎および串本町役場2階の串本町教育委員会にごぞいます。

◇お問い合わせ先◇ 串本町教育委員会 TEL 0735-67-7260

9月



主な電話番号等 市外局番 0735

串本町役場	62-0555
くしもと町立病院	62-7111
串本町教育委員会	67-7260
文化センター	62-0006
串本町図書館	62-4653
保健センター	62-6206
地域包括支援センター	62-6005

防災行政無線(町内)放送の  
電話音声案内サービス  
0120-928-649 (無料)

Contents もくじ  
September. 2022 No.209

- 第18回串本町民総合展の開催について/コンテンツ
- まちのわだい
- 後期高齢者医療保険より「令和4年度保険証の更新」のお知らせ/ジェネリック医薬品
- 串本町大学進学等奨学金貸与と制度
- 農作物鳥獣害防止対策事業補助金/ケータイショップでのマイナンバーカード申請サポート
- 9月は「世界アルツハイマー月間」です
- 不良空家等の解体撤去補助金の追加募集について/黄色いシールにご注意!
- 第4回串本町短歌大会/不法投棄監視カメラ設置中
- 串本町学生生活支援事業のご案内/就業構造基本調査
- 保健センターだより
- よろこび・かなしみ/献血/新型コロナウイルス感染予防/健康増進普及月間
- 火災・救急件数/人口と世帯/募集/お知らせ/相談/今月の納税/町民の皆さまへ

## 町道「サンゴ台中央線」未供用区間 開通式

8月1日より串本小学校前～サンゴ台間 供用開始

8月1日、串本小学校前～サンゴ台を結ぶサンゴ台中央線の開通式が行われ、午前11時より一般供用が開始されました。

本区間は、平成29年度より建設が進められ、高速道路建設工事が道路として使用されていきましたが、今回歩道等の整備が完了したことにより一般供用を開始。延長1242mで、橋杭小学校前付近までの総延長は2814mです。

開会式には、渡邊泰伴紀南河川国道事務所長、鈴木幸夫串本町議会議長ほか約20名が出席。式典で、田嶋町長は「高速道路建設でダンプカーが市街地を通ると町民の皆さまに大変ご不便をかけることか



開通したサンゴ台中央線未供用区間

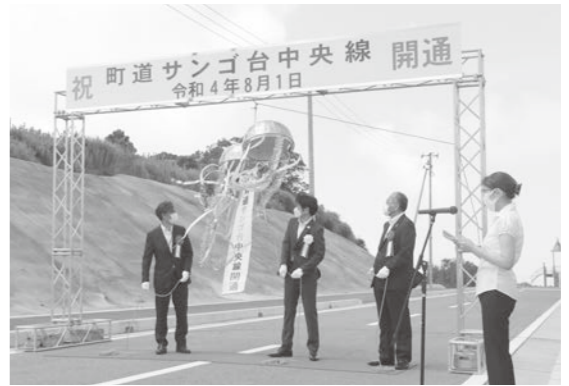

開通を祝うくすだまを割る様子

ら、作業道路建設を国土交通省にお願い申し上げていた。このように立派に造っていただけなこと大変嬉しい。この道はインターチェンジにも接続するもので、開通により交通渋滞も解消される。大地震や津波発生時には、町民の皆さまの命を助ける道に繋がる」と挨拶し、渡邊所長は、「大地震に備えた津波対策が必要。この道路を活用しながら一日も早いすきみ串本道路の開通を目指し頑張ってください」と祝辞を述べました。

## 串本IC周辺施設で地域活性化目指す

串本IC周辺地域活性化施設整備に向けた説明会実施

7月28日、すきみ串本道路・串本インターチェンジ（IC）周辺に官民連携事業として地域活性化施設を整備するための現地説明会が開催されました。

本施設整備では、駐車場、観光集客施設、飲食・物販施設、無料休憩所、ガソリンスタンドなどの設置を想定しており、災害時の一時避難場所の確保も目指しています。契約期間を10年～50年として、民間事業者が土地を賃借し、施設



串本IC周辺地域活性化施設イメージ図

を建設し運営する事業用定期借地権方式を採用する予定です。

説明会で田嶋町長は「町主導で建設できればよいが、小さな町では財政的に厳しい。すべて管理していたらなら土地代を設けるつもりはなく、高速道路を利用される方、串本の商売の方が有益に施設を活用できるものを造り、独自で運営していただければ一番有難い」と説明し、民間事業者への協力を呼びかけました。



①説明会の様子 ②計画地からの眺望を確認する様子

## 地域一体で伝統を守る「河内祭り」

古座小学校『ミニ御舟』に願い込める

古座小学校6年生の皆さんが飾り付けた河内祭りの御舟模型が、串本町役場で7月19日から7月末まで展示されました。

この「ミニ御舟」の展示は、毎年河内祭りにあわせて実施していましたが、コロナ禍で御舟行事が3年連続中止となることから、「古座の伝統的な祭りを守り、早く皆で祭りを楽しみたい」との思いで3年ぶりに展示されました。参加した児童は、「願いを込めて飾れて良かった。」

来年はお祭りをしてほしい」と話しました。

7月24日には、河内祭りの本祭が規模を縮小して営まれ、河内島前の河原において「大前ノ儀」が執り行われました。今年度は、地域の方々が見守るなか、3年ぶりに古座青年会が獅子舞を奉納。奉納を終えた同会の会員は、「3年ぶりに実施できてよかった。今回の獅子舞が、本格的な祭りに向けての第一歩となるはず」と思いを語りました。

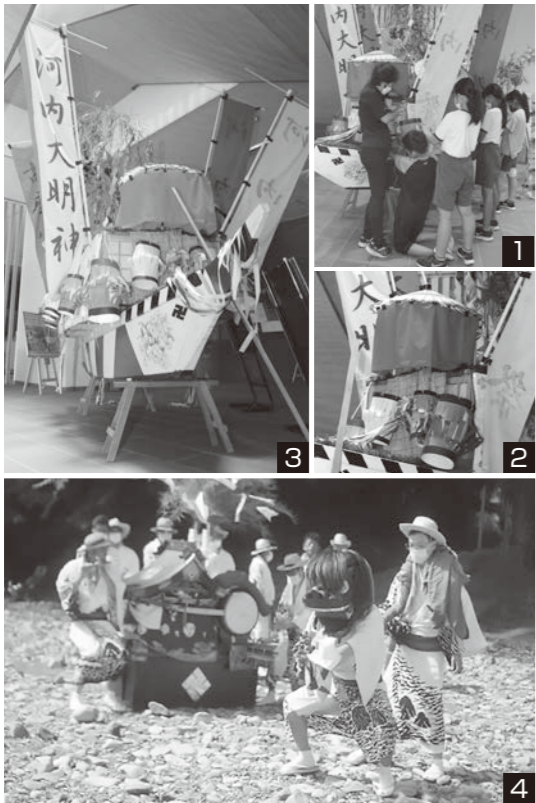

①②古座小学校の児童たちによる飾り付け  
③展示された「ミニ御舟」 ④3年ぶりの獅子舞

## ロケットの演歌披露

演歌歌手・宮本静さん

7月19日、紀の川市在住で演歌歌手として活躍されている宮本静さんが町長を表敬訪問し、田原地区の「スペースポート紀伊」から今年末に打ち上げ予定のロケット「KAIRROS」をイメージした新曲「檉野崎の絆〜カイロスの星〜」を披露しました。宮本さんは、「この歌は心で歌う曲。カイロスの打ち上げを祝えれば、地元の方々にも聴いていただけたら嬉しい」と話しました。



ポスターを掲げる宮本さん（右）

## 人見建設に感謝状

株式会社人見建設による橋杭海水浴場ボランティア清掃に対して、7月20日、町から感謝状を贈呈しました。

同社は、3年連続で同海水浴場に漂着した流木や廃棄物を無償で撤去し、美化推進と安全確保に多大なる貢献をされました。

田嶋町長は「あれほどきれいにするには相当ご尽力いただいたのでは」と感謝の思いを伝え、人見健一代表取締役は「海水浴客が増え、観光に繋がって串本がより発展すれば」と期待を語られました。



住民課からのお知らせ

後期高齢者医療保険に  
ご加入の皆さまへ

## 後期高齢者医療保険 令和4年度保険証の更新について

今回お届けする『うすい緑色』の保険証は9月から使用できます

令和4年9月30日の有効期限満了に伴い保険証を更新いたします。新しい保険証は『うすい緑色』です。9月中旬頃に順次簡易書留郵便にて郵送する予定となっております。

今回お届けする『うすい緑色』の保険証は9月から使用できます。それが届くまでは現在お持ちの保険証「うすいオレンジ色」をご使用ください。（「うすいオレンジ色」の保険証は10月1日以降使用できません。）

※一定以上の所得がある方は、一部負担金の割合が1割から2割に変更になっている場合がありますので、ご確認ください。（10月1日から変更となります。）

（例）今まで1割であった方が2割負担に変更となる場合…  
「2割（令和4年9月30日までは1割）」と表示されます。

新しい保険証は  
うすい緑色です。

後期高齢者医療被保険者証	
有効期限	交付年月日
被保険者番号	
住所	氏名
生年月日	資格取得年月日
発効期日	一部負担金の割合
保険者番号並びに被保険者の名称及び印	和歌山県後期高齢者医療広域連合

## 現在お持ちの保険証「うすいオレンジ色」について

新しい保険証『うすい緑色』がお手元に届き次第、「うすいオレンジ色」の保険証は、ご自分で細かく裁断するなどして、住所・氏名などが他人に知られないよう十分ご注意のうえ、処分してください。

◇お問い合わせ先◇ 串本町役場 住民課（後期高齢者医療係） Tel. 0735-62-0561

和歌山県後期高齢者医療広域連合からのお知らせ

## 後期高齢者医療制度に加入されている皆さまへ

8月下旬から9月上旬にかけ、ジェネリック医薬品を使用した場合、1か月の自己負担額が200円以上軽減される可能性がある方を対象に、ジェネリック医薬品使用促進のご案内を送付しています。患者負担の軽減や医療保険財政の改善のため、ジェネリック医薬品の使用をご検討ください。

※ジェネリック医薬品への切り替えを強制するものではありません。  
※かかりつけの医師または薬剤師にご相談ください。医師からの変更制限がなければ、ジェネリック医薬品への切り替えが可能です。



◇お問い合わせ先◇ 和歌山県後期高齢者医療広域連合 Tel. 073-428-6688  
和歌山市吹上2丁目1番22号 日赤会館9階

## 目指せ！『世界ジオパーク』 南紀熊野ジオパークで現地調査

8月9日、日本ジオパーク委員会の専門家が橋杭岩等を訪れ、南紀熊野ジオパークをユネスコ「世界ジオパーク」に推薦するかどうかを審査するための現地調査を行いました。

現地調査では、南紀熊野ジオパークガイドによる現地説明や橋杭岩の岩肌を色鉛筆等で紙に写しとる体験が行われるとともに、道の駅内に掲示されている橋杭小学校の橋杭岩での保全活動をまとめた掲示物を観賞しました。

同委員会の中田節也委員長は「自然をよく理解し、活用している」と感想を話していました。



南紀熊野ジオパークは平成26年に日本ジオパークに認定され、平成31年に再認定を受けています。



## 尺八奏者 辻本好美コンサート開催

文化センターにおいて7月18日、串本町文化自主事業公演として、尺八奏者の辻本好美さんによる尺八コンサートが開催されました。

辻本さんは橋本市出身で、平成28年に史上初の女性ソロ尺八奏者としてメジャーデビュー。2020年度和歌山県文化奨励賞や大桑文化奨励賞を受賞し、数々のテレビ番組やラジオに出演するほか、海外公演も実施しています。

公演では、パーカッショニストの池田安友子さんと、ギタリストのYUTAKAさんと共に演奏を披露し、約200名の観客を魅了しました。



## 串本古座高校で大豆食品を調理

7月15日、串本古座高等学校のCGS部を対象に、串本町食生活改善推進協議会による調理実習が行われました。

今回は大豆食品を中心に使用し、高野豆腐の唐揚げや大豆製品を使ったツナサラダ、インドネシア発祥の発酵食品「テンペ」の唐揚げやお味噌汁などを調理。参加した生徒は「高野豆腐は身近なようで実は深く知らなかった。色々な料理に使えると知り、自分でも作ってみたい」と笑顔で話し、同協議会は「今の子どもたちは、おじいさん、おばあさんの味を十分に知らないことも多い。味噌や納豆など発酵食を食べて健康でいてほしい」と思いを話しました。



### テンペとは？

大豆などをテンペ菌で発酵させたインドネシア発祥の伝統的な発酵食品。栄養価も高い。

産業課からのお知らせ

## 農作物鳥獣害防止対策事業補助金

野生鳥獣（イノシシ・ニホンジカ・ニホンザル等）による農作物への被害を防止するため、耕作されている農地への防護柵や電気柵等の設置費用の一部を補助します。

### ■申請対象者

町内在住の農業者または農業者で組織する集団

### ■補助要件

町内で耕作されている農地に対して設置する防護柵や電気柵等であること

### ■補助金額

防護柵や電気柵等の資材購入に要した経費の2分の1以内（上限10万円）  
※予算の範囲内での補助となります。

### ■留意事項

- ・年度内に設置が完了するもので、原則として5年以上の使用に耐えるものが対象です。
- ・同じ申請者で複数の耕作地に柵を設置する場合も申請は可能ですが、年度内の補助金額の上限は10万円となります。
- ・既に設置されている柵については対象となりません。柵の設置前に申請をお願いします。
- ・設置にかかる人件費や柵の維持・修繕費用等は対象となりません。

※詳しくは町ホームページをご覧ください、下記連絡先までお問い合わせください。

### ◇申請・お問い合わせ先◇

串本町役場 産業課 農林水産グループ Tel. 0735-62-0558 (FAX 62-6970)



教育課からのお知らせ

## 串本町大学進学等奨学金貸与制度のお知らせ

串本町では、「串本町大学進学等奨学金貸与規則」に基づき、大学・専門学校等に進学後、奨学金の貸与（無利子）を希望される方を対象に、次のとおり奨学生を募集します。

※現在、大学等に在学中でも申込み可能です。

### ■募集期間

令和4年9月5日（月）～9月26日（月）

### ■貸与期間

令和5年4月分より、当該学校の最短の終業年限の終期まで

### ■貸与条件

- ①大学・短期大学、専門学校およびそれらに相当すると認められる学校等に在籍する方
- ②学生の扶養者が串本町に住所を有し、経済的理由により修学が困難と認められる方
- ③4人家族の世帯を基準とし、**その合計所得金額【※令和3年中】が420万円以下であること**（世帯の構成員が1人増えるごとに50万円を加算）

### ■奨学金の額

- 月額 40,000円（毎月振込み）
- 入学奨励金 100,000円（入学準備金として最初の振込み時1回限り）

### ■奨学生の決定

奨学生の決定は、奨学生選考委員会の選考を経て教育委員会が決定し、本人に通知します。（11月下旬予定）

### ■提出書類

- ①奨学生願書
- ②同意書  
※町外に住所を有する配偶者がいる場合は、課税証明書を添付してください。
- ③学校長の推薦書  
※現在、すでに大学等在学中の場合は、在学校において推薦書をもらうようにしてください。
- ④必要書類は、教育課（役場2階）にてお渡しします。お問い合わせいただければ、郵送します。

### ■返還

**卒業後20年以内に返還（無利子）**  
※給付ではなく貸与です。いわゆる教育ローンと同じで返済の義務があります。  
※借用書には、保護者とは別に、生計を別にする連帯保証人1名が必要となります。（合わせて2名の連帯保証人が必要です）

### ◇提出・お問い合わせ先◇

〒649-3592  
串本町サンゴ台690-5 串本町役場2階  
串本町教育委員会 教育課  
Tel. 0735-67-7260  
FAX 0735-67-7326

### <参考>国税庁ホームページより

令和2年分以降

※給与所得の金額は、給与等の収入金額から給与所得控除額を差し引いて算出します。

給与等の収入金額 (給与所得の源泉徴収票の支払金額)	給与所得控除額
1,625,000円まで	550,000円
1,625,001円から 1,800,000円まで	収入金額×40% - 100,000円
1,800,001円から 3,600,000円まで	収入金額×30% + 80,000円
3,600,001円から 6,600,000円まで	収入金額×20% + 440,000円

(例) 年間の収入金額が300万円の場合、「300万円×30%+8万円」が控除され、所得金額は202万円となります。

住民課からのお知らせ

マイナンバーカードに係る申請サポート事業 /

## ケータイショップでマイナンバーカード申請をサポート!

お近くのケータイショップでマイナンバーカードの交付申請をサポートします!

今なら手軽に! / ケータイショップでマイナンバーカード

マイナンバーカード 第2弾 マイポイント

ケータイショップでの申請サポート

■申請期間 令和5年3月下旬まで

■実施店舗

- ・NTTドコモ
- ・KDDI
- ・ソフトバンク

マイナンバーカードに係る申請サポート事業 共同事業体  
2022年7月14日

docomo KDDI SoftBank 一般社団法人全国携帯電話販売代理店協会

【国委託契約先】一般社団法人全国携帯電話販売代理店協会

本事業のサポートは、携帯電話の契約の有無や契約先を問わず、全ての住民が対象となります。  
※町外の事業実施店舗（ケータイショップ）でも申請が可能です。  
※店舗に行く前には予約も含め申請可能かご確認をお願いします。

### ◇お問い合わせ先◇

ドコモショップ串本店 Tel. 0120-672-606 / Tel. 0735-69-2188 (事前要予約)  
串本町役場 住民課 Tel. 0735-62-0561 (※住民課でも申請受付を行っています)

# 9月は「世界アルツハイマー月間」です

1994年「国際アルツハイマー病協会」が世界保健機構（WHO）と共同で毎年9月21日を「世界アルツハイマーデー」と制定し、この日を中心に認知症の啓発を実施しています。また、9月を「世界アルツハイマー月間」と定め、各地でさまざまな取り組みが行われています。今回は、串本町での取り組みをご紹介します。

## オレンジガーデニングプロジェクト

「認知症になっても暮らしやすいまちを皆で創っていこう!」という思いを共有し、認知症啓発のシンボルカラーであるオレンジ色の花を楽しみながら育てて、町内各地で咲かせようというプロジェクトです。プロジェクトは、2021年には18都道府県で実施されており、串本町では今年度、初の取り組みです。

地域包括支援センターでは、6月からオレンジ色の花を咲かせるひまわりの花の種を配布し、ご家庭や介護事業所、病院などで育てていただいています。役場庁舎にも、ひまわりとマリーゴールドのプランターを設置し、プロジェクトを盛り上げています。



### Q. 認知症啓発のシンボルカラーはどうしてオレンジ色なの？

江戸時代の陶工・酒井田柿右衛門が夕日に映える『柿の実の色』からインスピレーションを得て作り出した赤絵磁器が、世界的な名声を誇ったことから、柿右衛門の『柿色』のように、世界のいたるところで認められるようにとの願いが込められ、シンボルカラーとなりました。また、温かさを感じさせるこの色は、「手助けします」という意味を持つとされています。

## ええちゃや 認知症カフェ「笑笑茶屋」

認知症の方やその家族、地域住民、専門職など気軽に集える場所です。医療や介護の事「ちょっと聞いてよ」をお話しできるカフェです。お茶だけでも大歓迎! ケアマネージャーが常駐しているので、医療や介護のこと、日々の生活の心配事などを気軽に相談できます。

### 【今月の笑笑茶屋】

○デイサービスセンター川村さん家：9月14日（水）11：00～

### 【今年度の予定】

○デイサービスセンター川村さん家：毎月第2水曜日 13：30～

○やまだ農園：10月11日（火）、2月13日（月）13：30～

○大水崎会館：12月12日（月）13：30～

※個人宅のスペースをお借りしている会場もあります。



※お問い合わせは、串本町地域包括支援センター（TEL0735-62-6005）まで。

## 認知症看護認定看護師 寺島さんに聞く!

くしもと町立病院の寺島真由美看護師は、令和3年に認知症看護認定看護師の資格を取得しました。いつも元気でパワフルな寺島さんに認知症のことを伺いました。



### Q. なぜ認知症看護認定看護師を取得しようと思いましたか？

高齢化が進む地域にある当院では、認知症患者さんの入院が多いです。その中で、入院している認知症患者さんの対応に迷うことがあり、自分の力不足を感じるがありました。また、他の看護師たちも困っていました。認知症について、知識・技術を身につけることが看護師のスキルアップに繋がり、また認知症患者さんの助けになれると思い、資格を取得しました。

### Q. 認知症の初期症状はありますか？

数分前から数日前の記憶があいまいになることから発症することが多いです。例えば、名前や物を置いた場所を忘れる、友達や家族との約束を忘れる、時間がわからなくなる、最近得たばかりの情報を覚えられない等の症状です。

### Q. 認知症は予防できるのでしょうか？

年齢を重ねれば、誰もが認知症になります。認知症の予防とは、発症を遅らせることです。最も効果的なのは運動です。筋肉を動かすと筋肉から脳にホルモンを増やせと司令がいきます。このホルモンが脳の萎縮を防ぎます。週2回以上、30分以上のウォーキングがおすすめです。私も実践しています。

### Q. 認知症は治療できるのでしょうか？

残念ながら認知症は完治できる病気ではありません。しかし、進行をゆるやかにする治療薬があります。

### Q. 家族や周りの人が気を付けることはありますか？

認知症の人、ご本人が一番つらい思いをしています。物忘れや失敗をしても、怒ったり注意したりしないでください。優しくサポートしてあげてください。

### Q. 寺島さんに相談するにはどうすればいいですか？

くしもと町立病院の地域連携室に在籍しています。当院の玄関から入ってすぐに、地域連携室があります。いつでも気軽に声をかけてください。勤務ではない日もあるので、電話して確認してから来ていただくのが確実です。

## 認知症サポーターになろう!

串本町で、認知症の方や家族に手助けできる「認知症サポーター」を、たくさん増やしていきたいです。認知症看護認定看護師として、認知症高齢者等にやさしい地域づくりに取り組んでいます。若い世代の中学生や高校生の皆さまにも養成講座に参加いただいています。

## 9月28日（水）「認知症サポーター養成講座」で一緒に学ぼう!

■日時 9月28日（水）13：30～15：00

■場所 串本町役場1階 会議室2・3

■講師 くしもと町立病院 認知症看護認定看護師 寺島 真由美

■対象 串本町民・串本町に在勤の方

■定員 15名

※お申し込みは、**9月22日（木）まで**に、串本町地域包括支援センター（TEL62-6005/FAX67-7028）へ。



参加者には認知症サポーターの証である「まぐとる缶バッジ」を差し上げます。

教育課からのお知らせ

# 第4回串本町短歌大会を開催します



串本町および近隣市町村等の短歌愛好家が結社を越えて合同で行う大会です。奮って出詠ください。

- 主催 串本町短歌愛好会・串本町教育委員会
- 出詠方法
  - ①未発表作品一首（自由題）
  - ②作品はハガキ（原稿用紙も可）へ楷書で記入してください。
  - ③投稿後、作品の訂正や差し替えはできません。
  - ④かなづかい新・旧を明示してください。
  - ⑤住所・氏名（ふりがな）・電話番号を明記してください。（投稿ハガキの右半分に詠草を、左半分に氏名等をご記入ください）
  - ⑥出詠料無料
- 賞 特選・秀作・佳作
- 発表 令和5年1月16日（月）
- 作品受付期間 令和4年9月1日（木）～10月31日（月）  
《窓口での受付時間》  
午前8時30分～午後5時15分  
※郵送か窓口への提出のみ受け付けます。  
※土・日曜日、祝日は受付ができませんので、ご注意ください。  
※期限内必着。上記期間以外は受付できません。
- 送付先 〒649-3592 串本町サンゴ台690番地5 串本町役場教育課 社会教育グループ 短歌大会事務局

◇お問い合わせ先◇  
串本町教育委員会教育課 社会教育グループ TEL0735-67-7260 (FAX 67-7326)

住民課からのお知らせ

# 不法投棄監視カメラ設置中！

☆9月の重点監視エリア・・・和深  
不法投棄をなくすことを目指して、町内に監視カメラを設置しています。また、巡回パトロールも重点的に行います。

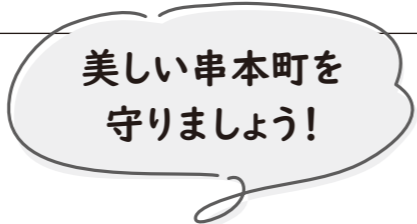

◇お問い合わせ先◇  
串本町役場 住民課 環境グループ  
TEL 0735-67-7217  
新宮保健所 串本支所  
TEL 0735-72-0525

【広告】町収入の一部とするため有料広告を掲載しています。

建設課からのお知らせ

## 令和4年度追加募集

# 不良空家等の解体撤去に補助金を交付します

串本町では、町内にある不良空家等に認定された建物の解体撤去を行う方に補助金を交付します。

**補助金額：解体費用の2/3  
(上限50万円)**

- 申請対象者 不良空家等の所有者やその相続人などで、町税等の滞納のない方等  
※相続人の場合、他の相続人全員の同意が必要。
- 補助金額 ・不良空家等の解体工事に要する金額の3分の2ただし、50万円を上限とします。  
・補助金には、動産の移転・処分費、門塀等の工作物解体費は含まれません。
- 認定申請 ・串本町不良空家等の認定を受ける必要があります。建設課へ申請書を提出してください。  
・申請書は、串本町役場建設課（2階）で配布しています。また、町ホームページからダウンロードできます。  
・認定は、建物の腐食・破損等の程度を調査したうえで判定します。
- 認定申請期間 令和4年9月1日（木）から9月30日（金）まで
- 補助金交付申請期間 令和4年10月17日（月）から11月11日（金）まで  
※解体工事は、交付決定を受けてから令和5年2月28日（火）までに終了することが条件となります。
- 募集戸数 令和4年度の追加募集4戸。  
先着順ではありません。  
※詳しくは串本町ホームページをご確認ください。



住民課からのお知らせ

# 黄色いシールにご注意！

ごみステーションに出されているごみ袋に、黄色いシールが貼られているのを見たことはありませんか？

きちんと分別ができていないごみが出されていた場合、黄色いシールが貼られ収集されません。

もし、自分が出したごみが黄色いシールを貼られて収集されていない場合は、一度持ち帰り、分別し直したうえで再度出し直してください。そのまま放置されますと、ごみステーションの他の利用者や近隣の住民の方の迷惑となりますので、ご協力をお願いします。

ごみは正しく分別し、決められた日に、決められた指定ゴミ袋で出しましょう。  
ごみの分別についてご不明な点がございましたら、下記連絡先にお問い合わせください。

◇お問い合わせ先◇ 串本町役場 住民課 環境グループ TEL 0735-67-7217

黄色いシール

## このゴミは収集できません

- 指定袋に入れて出してください。
- キッチンと分別して出してください。
- 収集日を守って出してください。  
(収集後に出さないでください)
- 家電リサイクル製品は電気店にご相談ください。
- パソコンは製造メーカーにご相談ください。
- 回収できないゴミです。住民課(環境グループ)にご相談ください。
- 粗大ゴミは直接ゴミ処理場に搬入してください。
- その他

月 日



# 保健センターだより

※健診等についてのお申し込み・お問い合わせは、  
保健センター（Tel 62-6206 / FAX 62-6306）まで



## 9月の行事カレンダー

**母子・成人事業** ◎各事業の対象となる方には個別にご連絡しております。

日 (SUN)	月 (MON)	火 (TUE)	水 (WED)	木 (THU)	金 (FRI)	土 (SAT)
				1 1歳8か月児健診	2 親子教室 きらきらくらぶ	3
4	5	6	7	8	9	10
11	12	13 健康相談	14	15	16 親子教室 きらきらくらぶ	17 集団健診（役場） 親子教室 おひさまくらぶ
18 集団健診 （旧和深中学校）	19 敬老の日	20	21	22	23 秋分の日	24
25	26 有酸素運動教室	27	28 産前産後サポート ハンドメイドの会	29 4か月児・ 10か月児健診 公開講座 （口腔フレイル予防）	30	

## 9月10日から9月16日は、 「自殺予防週間」です。



### 【相談窓口】

#### ■和歌山県相談専門電話

「はあとライン」

Tel 0570-064-556

※受付時間：24時間365日対応

※和歌山県民限定

#### ■和歌山県公式LINE相談

「いのちのセーフティラインわかやま」

※受付時間：平日9時～17時

※和歌山県民限定

⇒QRコード参照



#### ■「よりそいホットライン」

Tel 0120-279-338

10代の自殺は長期休暇明けに急増する傾向があるといわれています。また新型コロナウイルス感染症の影響により自殺のリスクも高まっているともいわれており、『自殺予防週間』を知っていただき、自殺対策について理解と関心を深めていただく機会になればと思っています。

ひとりでも多くの自殺者をなくすため、自身のことやまわりで悩んでいる人のこころの健康と命の大切さについて改めて考えていただきたいと思います。



### 教育課からのお知らせ

## 串本町学生生活支援事業のご案内

新型コロナウイルス感染症の影響により、保護者の収入減やアルバイトができないなど、学生生活が困難な状況となった大学生等を支援します。



#### ■対象学生

生計を維持する方（保護者）が串本町に住所を有し、かつ大学・大学院・短期大学・専門学校・高専（4年生以上）・予備校に通っている学生

#### ■給付額

学生一人につき 50,000円

#### ■申請期間

令和4年10月31日（月）まで

#### ■申請方法

- ・申請用紙（申請書兼請求書）に必要書類を添えて、串本町教育委員会・教育課へ提出してください。（郵送可）
- ・申請者は、学生本人、保護者のどちらでも結構です。ただし、振込口座は、学生本人のものとしてください。

#### ■必要書類

- ・学生本人の金融機関口座が確認できるもの（通帳の写しやキャッシュカードの写しなど）
- ・次の①または②のいずれか一つ
  - ①学生証明書の写し
  - ②在学中であることを確認できる書類の写し

※申請用紙は、串本町役場・教育課、旧古座分庁舎窓口、串本町文化センターにてお渡しいたします。ホームページからもダウンロードできます。

※電子メールによる申請も可能です。押印した申請用紙および必要書類をPDFにしたもの、または写真に撮ったものを添付したうえで、次のアドレスに送信してください。

#### 【送信先アドレス】

kyouiku@town.kushimoto.lg.jp

#### ◇提出・お問い合わせ先◇

〒649-3592 串本町サンゴ台690-5 串本町役場2階

串本町教育委員会 教育課 Tel 0735-67-7260 (FAX 67-7326)

### 企画課からのお知らせ

## 就業構造基本調査を実施します

総務省統計局では、10月1日現在で就業構造基本調査を実施します。

この調査は、日本の就業・不就業の実態を明らかにすることを目的として、統計法に基づき実施する国の重要な統計調査です。調査結果は、雇用政策、経済政策などの企画・立案のための基礎資料として活用されます。

皆さまにより便利にご回答いただくため、パソコンやスマートフォンを使って、簡単に回答することが可能となっています。9月から、新型コロナウイルス感染症対策を行った調査員が調査をお願いする世帯に伺いますので、調査の趣旨をご理解いただき、ご回答をお願いいたします。



◇お問い合わせ先◇ 串本町役場 企画課 Tel 0735-62-0556



## 産前産後サポート // ハンドメイドの会

マタニティライフ、子育てはいかがですか？  
このたび、妊婦さんや産後ママさんを対象に「ハンドメイドの会」を開催します。

お母さん同士の仲間づくりの場、わからないことや知りたいことなどをお話できる場となっております。お気軽にご参加ください！

今回は『手作りおもちゃ』  
を作ります！お楽しみに♪



※完成イメージ

- 日時 9月28日(水) 10:00~11:30
  - 場所 串本町役場1階 多目的ホール
  - スタッフ 産後ママさん、保健師
  - 対象者 妊婦さん、1歳までのお子さんのお母さん(赤ちゃんも一緒にご参加いただけます)
  - 持ち物 母子手帳
  - 申込期限 9月22日(木)
- ※お子さんと一緒に参加を希望される方は、事前にお申し出ください。

お申し込みは、串本町子育て世代包括支援センター (Tel 0735-67-7007) へ。

## 公開講座 参加者募集！(口腔フレイル予防)

### テーマ『いつまでもお口から食べられるように！』 ～食べることに関わる専門職の視点～

くしもと町立病院のスタッフの方を講師としてお迎えし、公開講座を開催します。  
最近、お茶やお味噌汁でむせたり、引っ込んだりすることはありませんか？年齢を重ねると食欲低下や筋力低下が生じます。加齢に伴って心と体の動きが弱くなってきた状態をフレイル(虚弱)と言い、これは誰でも感じ得ることです。

しかし、フレイルは予防で回復できます！  
そこで口腔フレイル予防についての公開講座を行います。「いつまでもお口から食べられるように！」と題し、それぞれの専門職の立場からお話します。今回は、皆さんを招いて公開討論するシンポジウム形式です。普段の生活の中で感じている食事・栄養等に関する困りごとを、この機会に相談してみませんか？

- 日時 9月29日(木) 17:00~18:15 (予定)
- 人数 先着30名
- 場所 串本町役場2階 会議室4・5
- 申込 電話または保健センターへ来所

- ◇演題① 「<sup>ごんせい</sup>誤嚥性肺炎」  
病院長代理 内科医(呼吸器内科) 秋山 裕由
- ◇演題② 「今から取り組める誤嚥予防」  
言語聴覚士 江川 泉
- ◇演題③ 「美味しく食べるためのお口づくり」  
摂食・嚥下障害看護認定看護師 吉田 裕子
- ◇演題④ 「美味しく、安全に食事を食べるために」  
管理栄養士 大屋 舞依子  
(進行役) リハビリテーション部技士長 理学療法士 岸尾 俊尚

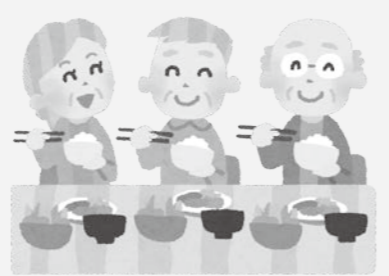

◇お申し込み・お問い合わせ先◇ 串本町保健センター Tel 0735-62-6206

## 健康相談 ~お気軽にご利用ください~

健康に関するさまざまな疑問や悩みについて、保健師と栄養士による健康相談を実施しています。ぜひご参加ください。

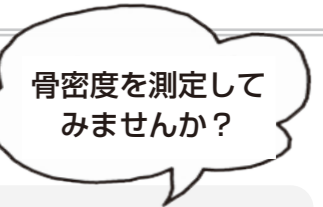

- 日時 9月13日(火) 13:30~15:00
- 場所 串本町役場1階 多目的ホール

《内容》

- ①血圧測定
- ②体重測定
- ③個別相談
- ④骨密度測定(40歳以上の女性のみ)

※④は、先着5名までといたします。

※健康相談、骨密度測定をご希望の方は、  
**9月12日(月)まで**にお申し込みください。  
※次回は、10月11日(火)を予定しています。  
骨密度測定は12月まで実施予定です。

◇お申し込み・お問い合わせ先◇ 串本町保健センター Tel 0735-62-6206

## 9月開催 // 有酸素運動教室の参加者を募集します

ハイファイブ杉浦先生による運動教室です。ストレッチ、筋トレを含んだ有酸素運動となっています。運動習慣のない方や運動を始めたいと思っている方もお気軽にどうぞ。  
運動を継続して、心身ともに健康な体づくりを心がけましょう！

- 日時 9月26日(月) 13:30~14:30
  - 場所 串本町立体育館
  - 講師 健康運動指導士 杉浦 資史 先生
  - 内容 有酸素運動、ストレッチ、筋トレなど
  - 持ち物 飲み物、タオル、室内シューズ、バスタオルかヨガマット(ストレッチの際に下に敷くもの)
  - 申込期限 9月21日(水)
- ※腰痛や足の痛みなどで運動制限のある方は、お申し込み時にお伝えください。  
※当日は、自宅で検温をしてからお越しください。発熱がある場合は、ご遠慮ください。



◇お申し込み・お問い合わせ先◇ 串本町保健センター Tel 0735-62-6206

## 令和4年度 串本町特定不妊治療費助成事業

不妊治療の保険適用への円滑な移行支援として、令和4年3月31日以前に治療を開始し、4月1日以降に終了した保険適用外の特定不妊治療に要した費用に対し、令和4年度中に1回の助成を行います。(※和歌山県特定不妊治療費助成事業の交付決定を受けた方が対象となります。)

- 助成回数 1回
- 対象年齢 治療開始月の妻の年齢が43歳未満であること



※詳しくは、串本町子育て世代包括支援センター (Tel 67-7007) までお問い合わせください。

※ご本人・ご家族から希望があった方を掲載しています。掲載を希望される方・されない方は、届出の際に窓口にお申し出ください。

松岡	鮮也	79	山鹿	弘美	75	奥地	和子	80	浅利	君枝	92	原	モトエ	98	石本	英男	81	南	真栄	64	方森	千代次	88	飯谷	きくゑ	91
松岡	田並上		山鹿	串本		奥地	吐田		浅利	古座		原	大島		石本	並上		南	古座		方森	古座		飯谷	深座	

ご冥福を  
お祈りいたします

いつまでも  
お幸せに

お誕生おめでとう  
ございます

出生児氏名	届出人	地区
白木 利来	利幸	大阪府
安井 朝比	未来	大阪府
吉崎 天悠	悠也	大阪府
北浦 千草		大阪府

平松 基弘	小島 康秀	平井 益人	鹿嶋 美里	寺地 通代	戸田 政忠	深田 順一	泉 美津木	大川 孝
81	84	80	84	101	81	75	101	83
潮岬	潮岬	大島	深島	津和野	和田深	和深	伊本	伊本

**献血にご協力ください**

次の日程で献血を行います。皆さまのご協力をお願いします。

【日時】  
令和4年9月20日(火)  
10:00~12:00  
13:00~16:00

【場所】  
串本町役場

【主催】  
串本ライオンズクラブ

お問い合わせは、  
串本町役場福祉課まで。  
(Tel 62-0562)

2022年版

新型コロナウイルス 感染拡大防止 へのご協力を  
お願いします

ワクチン接種後も、「マスクの着用」や「手洗い」、「3密(密接・密集・密閉)回避」などを徹底してください。

**正しく使おうマスク!**

会話時は必ず着用!

ポイント  
・鼻出しマスク× あごマスク×  
・着けたら外側は触らない  
・ひもを持って着脱  
・品質の確かな、できれば不織布を

**こまめにしよう 手洗い・手指消毒!**

こんなタイミングでは必ず!

ポイント  
指先・爪の間・指の間や手首も忘れずに洗きましょう!

**目指そうゼロ密!**

一つの密でも避けましょう!!

密接 密閉 密集

マスクなし× 大声× 大人数× 近距離× 換気が悪い× 狭い所×

▶体調不良時の出勤・登校・移動はお控えください。▶ワクチン未接種の方は接種をお願いします。

9月1日(木)~9月30日(金)は「健康増進普及月間」です

生活習慣病は日常の生活と深くかかわっています。1に運動 2に食事  
運動・食事・禁煙など、生活習慣の見直し・改善 しっかり禁煙 最後にクスリ  
を行い、健康的な生活習慣を身につけましょう! ~ 健康寿命の延伸 ~



お知らせ

INFORMATION

火災件数 (1月からの累計)



建物	2件
林野	1件
その他	6件
合計	9件

※令和4年7月末現在

救急件数 (1月からの累計)



交通	35件
急病	475件
その他	198件
合計	708件

※令和4年7月末現在

串本町の人口と世帯

令和4年7月末現在(前月比)

人口	14,863人 (-26)
男性	7,032人 (-5)
女性	7,831人 (-21)
世帯	8,239世帯 (-7)

募集

ウオークツア-  
の参加者募集

南紀串本観光協会では、本州最南端の串本周辺を個性豊かな地元名物ガイドとともに巡るワンデイツアーの参加者を募集しています。

○海賊伝説の九龍島探検

▼日時  
令和4年9月10日(土)  
午前10時~午後2時

▼コース(九龍島)  
古座港↓九龍島探検↓古座港

▼参加費 5500円(乗船料込)

▼定員 15名(最少催行人数5名)

※当日は、濡れても良い服装・長靴・虫よけ・ヘッドライトがあると便利

お申し込み・お問い合わせ先

南紀串本観光協会  
TEL 0735-62-3171  
Eメール: info@kankou-kushimoto.jp

※お申し込みの際に、氏名・住所・生年月日・携帯番号をお知らせください。

放送大学入学生募集

放送大学は、10月入学生を募集しています。

○10代から90代の幅広い世代、約9万人の学生が、大学を卒業したい、学びを楽しみたいなど、さまざまな目的で学んでいます。

○テレビで授業を行っているだけでなく、学生はその授業をインターネット

ネットが好きなきに受講することもできます。

○心理学・福祉・経済・歴史・文学・情報・自然科学など、約300の幅広い授業科目があり、1科目から学ぶことができます。

○卒業すれば学士の学位を取得できます。

○放送授業1科目の授業料は、1万1千円(入学金は別)。半年ごとに学ぶ科目分だけの授業料を払うシステムです。

○半年だけ在学することも可能です

○全国にミニキャンパスと言える学習センター・サテライトスペースが設置されており、サークル活動などの学生の交流も行われています。

▼出願期間  
令和4年9月13日(火)まで

【広告】町収入の一部とするため有料広告を掲載しています。

町民の皆さまへ

## 「海の戦士たち」安らかに

トルコ軍艦エルトゥール号が樫野崎沖で遭難し、乗組員587名が命を落した悲劇から今年の9月16日で132年目を迎えます。

串本町では日本とトルコの友好の礎となった殉難将士のご冥福と両国の関係がさらに発展することを願い、毎年追悼式典を行っています。(5年ごとの節目の年はトルコ大使館と共催)

しかし残念ながら、ここ2年間は新型コロナウイルス感染症対策の関係で、一昨年(2020年)の節目の追悼式典は彬子女王殿下とトルコ大使館関係者にリモートでご参加いただき、また昨年の追悼式典は大島の三区長さんのみご参列いただき実施いたしました。

串本町が追悼式典を毎年執り行い130年前の史実を語り継いでいこうとしている事は、トルコの方々の間で広く知られています。先月も名古屋にお住まいのトルコ人の方から串本町トルコ文化協会に連絡があり、総勢40名のトルコ人の一行が樫野の慰霊碑へお参りに来られたそうです。慰霊碑にお参りするだけの為に遠路バスに乗り合わせて来られたようで、その時、串本町トルコ文化協会の皆さんがチャイ(トルコのお茶)をお出しし、お持て成しされたと聞き嬉しく思いました。

3年前には、トルコ共和国のエルドアン大統領が日本で開催されるG20に出席される際、串本へ行く時間をつくれないかのご希望で現在調整中との一報がトルコ大使館から入りました。大統領が慰霊碑にお参りしたいとのことのようで、これは一大事と内々に準備を進めておりましたが、結果的には調整が付かず代わりに私が急遽上京し、帝国ホテルにて大統領にお会いすることとなりました。その時驚いたのはSPの数でした。おそらく当時、トルコ周辺ではいろいろな問題が起こっていたからでしょう。



田嶋町長(左)とエルドアン大統領(右)

大統領と握手を交わした際、大統領がトルコ語で何かをおっしゃられ、「エルトゥール、エルトゥール」という言葉を何度も繰り返されていたことが思い出されます。大統領がその時何と言われたのか通訳の人に聞く時間がなかったのですが、おそらく串本町民へのお礼と殉難将士を宜しくとのことだったと思います・・・。

異国の地で知らずも命を落とされたトルコの使節団の皆さんに敬意を払い、串本町としてこの史実をこれからも長く語り継いでいきたいと思ひます。そしてエルドアン大統領には、隣国ロシア・ウクライナで起こっている戦争を一日も早く鎮静化し、世界に平和が戻るよう頑張っていたいただきたいと思います。

串本町長 田嶋 勝正



### ▼お問い合わせ先

放送大学和歌山学習センター  
Tel 073-431-0360

※資料を無料で差し上げています。  
お気軽に放送大学和歌山学習センターまでご請求下さい。

## お知らせ

### 移動県民相談の開催について

#### ▼日時

令和4年9月21日(水)  
午後1時～午後4時

(相談時間は1件につき約20分)

#### ▼場所

東牟婁振興局

新宮市緑ヶ丘2丁目4-8

#### ▼内容

土地・建物、借地・借家、相続、離婚、金銭関係、損害賠償などの法律問題(弁護士が無料で相談)および行政相談

#### ▼事前受付・お問い合わせ先

令和4年9月7日(水)

午前9時から

※東牟婁振興局 総務県民課へ  
電話予約(先着9名)

Tel 0735-21-9607

## 相談

### ▼人権行政相談

令和4年9月1日(木)

会場 旧古座分庁舎

令和4年9月15日(木)

会場 有田公民館

※開催時間は各相談とも、  
午後1時30分～午後3時30分です。

## 今月の納税

### ▼納期限 令和4年9月30日(金)

・国民健康保険税(6期)

・介護保険料(6期)

・後期高齢者医療保険料(3期)

※納期内に納付されない場合は、地方税法に基づく延滞金が加算されます。納税はお早めになさる。

### ▼納税相談夜間窓口

事前予約制となります。事前連絡のない場合は、夜間窓口が開設されません。ご要望の際は、予定日当日の午後5時までに左記の連絡先へお問い合わせください。  
【予定日】令和4年9月29日(木)

【予定日】令和4年9月29日(木)

**ハロウィンジャンボ5億円**  
(1等3億円・前後賞各1億円合わせて)

**ハロウィンジャンボミニ5,000万円**  
(1等3千万円・前後賞各1千万円合わせて)

この宝くじの収益金は市町村の明るく住みよいまちづくりに使われます。

**9月21日(水)2種類同時発売!** 発売期間 9/21(水)～10/21(金)  
抽せん日 10/28(金)

クーちゃん 公益財団法人和歌山県市町村振興協会 各1枚 300円

### 【対応業務】

各種税・料収納、納税相談、各種税証明発行

◎納税に関するお問い合わせは役場  
税務課へお願いします。

Tel 0735-62-0586

【広告】町収入の一部とするため有料広告を掲載しています。

【広告】町収入の一部とするため有料広告を掲載しています。



## 県内中学生が串本町で「缶サット」体験！

7月23日、県宇宙教育研究会主催の缶サット（模擬小型人工衛星）イベントが串本町文化センター・町立体育館で開催され、桐蔭中、向陽中、田辺中、串本西中の希望者が参加しました。

講師は、東京大学大学院の中須賀真一教授。生徒は10チームにわかれて独自の缶サットを作成し、落下時間・着地の際の自立や風船割りなどの課題に取り組み、順位を競いました。最後は、チームごとに工夫点や改善点等を発表し、中須賀先生のアドバイスを受け、悔しさや次回への意気込みを語りました。

中須賀教授は、「宇宙をベースにした教育を串本を中心に世界へ発信していきたい。せっかく串本でロケットが打ち上がるのだから『俺たちのロケット県だ！』というイメージで教育にも取り組んでほしい」と子どもたちへエールを送りました。

## 「南紀串本ロケットウィーク」を開催！

7月27日～8月1日、近鉄百貨店和歌山店で「南紀串本ロケットウィーク」が開催されました。

オープニングセレモニーで田嶋町長は「宇宙を語らずして世界の発展はないと言われるなか、打ち上げられたロケットから放たれる光は、多くの経済効果を生み、皆さんに希望と夢を与えてくれると期待している」と挨拶。会場では、ロケット関連グッズや宇宙関連展示ブースを設置し、子どもたちはロケットの模型、隕石や宇宙服のレプリカなどに興味津々でした。

小学生対象のモデルロケット組み立てのワークショップも開かれ、桐蔭高校科学部顧問の藤木郁久教諭の指導のもと、子どもたちは、ロケット作りを楽しんでいました。



## 「衛星データ活用ワークショップ」

日常生活のさまざまなシーンにおいて、衛星データの活用が進んでいます。衛星データを活用したらどんなことができるのか？など楽しく学ぶことができます！

- 日時 令和4年9月15日（木）  
（1回目）15：00～16：30  
（2回目）18：30～20：00
- 会場 串本町文化センター 2階 視聴覚室
- 定員 先着24名

### ◇お申し込み・お問い合わせ先◇

串本町役場 企画課 ロケット推進室 Tel.0735-67-7004 (FAX72-1501)

### 【講師】

株式会社 sorano me  
代表取締役社長 城戸 綾乃 氏



大学在学中に、宇宙ビジネスの情報を伝える宇宙ビジネスメディア宙畑、フリーマガジン TELSTAR を立上げ。卒業後は政府衛星データプラットフォーム「Tellus」のプロダクト開発を経て起業。衛星データを用いて日本全国移住生活中。文部科学省 国立研究開発法人審議会 宇宙航空研究開発機構部会 委員、日本航空宇宙学会宇宙ビジネス共創委員会 委員。

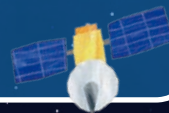

【広告】 町収入の一部とするため有料広告を掲載しています。