

広報
くまもと

2021

5

No.193



こころをひとつに
聖火をつなぐ



桜型のトーチを掲げて橋杭岩を走るドゥルナさん

令和3年4月9日（金）、福島県で3月25日にスタートした「東京2020オリンピックピック聖火リレー」が串本町で行われました。串本町では11人の走者が道の駅「くしもと橋杭岩」から橋杭海水浴場前を走り、トルコと日本の国旗を両手に声援をおくる沿道の方々に笑顔で応えていました。第1走者を務めたのは、トルコ出身で串本町役場の国際交流員ドゥルナ・オズカヤさん。

聖火リレーミニセレブレーションで田嶋町長から聖火を受け取ったドゥルナさんは、聖火リレーとおして1890年のエルトゥール号遭難事件からのトルコと日本の奥深い絆を改めて世界に伝えたいとし「肌の色、言葉の違いはあっても、私たちはすべてひとつ。コロナについても闘ってくれている世界の医療従事者のみなさまに感謝の気持ちを表したい」と思いを述べ、スタートを切りました。

橋杭岩での「聖火リレー」
肌の色、言葉の違いはあっても、私たちはすべてひとつ

本州最南端である串本で聖火リレーを行ったことについて、第5走者の松本茜さんは「橋杭岩は祖母との思い出の場所だったので、ここをたまたま走るのとは何かの縁なのかなと思います。思い出に浸りながら、気持ちのよい思いで走らせてもらいました」と晴れやかな表情で話されました。

第9走者の上田朔也さんは橋杭岩から臨む海の美しさに感動するとともに「沿道から話しかけてくれる方も多く、温かい町だなと思いました」と笑顔で語っていました。



聖火リレーミニセレブレーション

走り終えたドゥルナさんは「トルコと日本の国旗が見えて、落ちて走ることができた。両国の国旗を持って声をかけてくれたことで、胸が熱くなりました。世界はすべてひとつということに改めて気付いてほしい」と思いを語り、「橋杭岩はトルコの世界遺産カッパドキアの景色にもよく似ているので、両国で走っているようだった」と聖火リレーを振り返りました。

串本町を通過した聖火は、全国を巡り、令和3年7月23日に開催される東京オリンピック会場へと運ばれます。



声援をうけるなか聖火の受け渡し



トルコ料理教室を開催します！

講師紹介

ドゥルナ オズカヤさん



一緒に世界三大料理の一つであるトルコ料理を作りませんか？
伝統的な家庭料理を4品つくります。
ぜひ一緒に作って覚えてください！

○実施期間：令和3年6月6日（日）、12日（土）
午前10時～午後2時
（同内容で2回実施）
串本町文化センター調理室

○募集人数：各回5名（全10名） ※学生を除く
○受講料：2,000円（材料費等含む）

○申込方法：串本町役場総務課と串本町文化センターに設置している申込用紙に必要事項を記入し、串本町役場総務課に提出または串本町文化センターに備え付けてある箱に入れてください。（先着順）

○申込期間：令和3年5月6日（木）～19日（水）
（定員になり次第、締め切ります。）

○主催：串本町トルコ文化協会

○後援：串本町、串本町教育委員会

○注意事項：コロナウイルス感染症の状況によって、教室を中止、延期する場合があります。ご了承ください。

参加者募集

◇お問い合わせ先◇ TEL 0735-62-0555（串本町役場 総務課 ドゥルナ オズカヤ）

5月



主な電話番号等

市外局番 0735

串本町役場本庁舎	62-0555
串本町役場古座分庁舎	72-0081
くしもと町立病院	62-7111
串本町教育委員会	72-0017
文化センター	62-0006
串本町図書館	62-4653
保健センター	62-6206
地域包括支援センター	62-6005

防災行政無線（町内）放送の
電話音声案内サービス
0120-928-649（無料）



May. 2021 No.193

Contents
もくじ

- トルコ料理教室参加者募集／コンテンツ
- まちのわだい
- 串本町長選挙・串本町議会議員一般選挙当選者
- くしもと町立病院医師異動／介護職員初任者研修受講料助成事業について／介護保険料が変わります／「里親支援センターほっと」開所日の拡大案内
- 低所得の子育て世帯に対する子育て世帯生活支援特別給付金（ひとり親世帯分）のご案内／後期高齢者医療の健康診査・歯科健康診査のご案内／後期高齢者医療制度の保険料軽減措置等が変更されます
- 人権擁護委員制度について／水道の各種手続き・手数料について／地籍調査成果閲覧および成果資料の交付について／串本都市計画道路変更（廃止）について／令和3年度観光フォトコンテスト作品募集
- 保健センターだより
- 串本町職員の人事異動／新規採用職員の紹介
- よろこび・かなしみ／パパママ教室開催中止／献血
- 火災・救急件数／人口と世帯／募集／お知らせ／相談／今月の納税



角 寛 (65)
潮岬・無所属
無職①



五十川 清紀 (72)
有田・無所属
小売業②



島野 靖 (52)
串本・無所属
会社員②



芝山 定史 (64)
潮岬・無所属
建設業社員③



北地 稔 (64)
上野山・無所属
無職①



長脊 守 (70)
田並・無所属
無職③



仲江 孝丸 (63)
姫・日本共産党
政党役員⑤



鈴木 幸夫 (69)
和深・無所属
自営業③



清水 健太郎 (43)
古田・無所属
建設業②



吉村 聡一郎 (50)
串本・無所属
会社役員②



水口 崇 (62)
和深・無所属
自営業 (小売業) ⑥



橋爪 和雄 (65)
伊串・無所属
自営業 (農業) ⑤



沼谷 美次 (77)
串本・無所属
電気工事④

令和3年4月18日、串本町議会議員一般選挙が町内各地の投票所で行われ、即日開票の結果、次の13名の方々が当選されました。(敬称略)
表示は、氏名(年齢)、住所、党派、職業、当選回数。掲載は50音順。

串本町議会議員 一般選挙当選者



当選者紹介 (敬称略)

- 氏 名 田嶋 勝正 (たしま かつまさ)
- 住 所 サンゴ台1060番地60
- 所 属 無所属
- 当選回数 4回
- 略 歴 昭和33年生まれ。大阪芸術大学卒業。平成元年に旧串本町議に初当選し、平成10年から旧串本町長を2期務める。平成21年には串本町長に当選を果たす。

令和3年4月18日、任期満了に伴う串本町長選挙が行われ、即日開票の結果、現職の田嶋勝正氏(62)が当選しました。当日有権者数は、13,617人で、投票者総数9,634人でした。

町長選挙の結果と、地区別投票状況は下記のとおりです。

田嶋勝正氏が当選

串本町長選挙

串本町長選挙地区別投票状況

行政区	当日有権者数	投票者数	投票率%
東矢/熊、大木崎、サンゴ台	1,887	1,258	66.67%
北、袋	316	218	68.99%
西、南、植松	744	511	68.68%
堀笠嶋	513	321	62.57%
二色、高富	531	340	64.03%
蘭野川	206	140	67.96%
潮岬	1,805	1,327	73.52%
平松、萩尾、塔石	631	425	67.35%
出雲	576	385	66.84%
有田	397	304	76.57%
田並	433	304	70.21%
田並上	125	98	78.40%
江田	67	50	74.63%
田子、安指	266	189	71.05%
和深、里川	532	402	75.56%
大島	383	277	72.32%
須江、自衛隊	364	258	70.88%
檜野	207	141	68.12%

行政区	当日有権者数	投票者数	投票率%
姫川、姫	216	170	78.70%
伊串	211	171	81.04%
目津大浦、神野川	377	283	75.07%
原町、上ゲ地、住吉	589	385	65.37%
岩瀨	226	189	83.63%
古田	83	66	79.52%
中湊、上ノ丁、上野山	696	557	80.03%
中ノ丁、下ノ丁	320	237	74.06%
津荷	183	146	79.78%
田原	495	333	67.27%
上田原	129	66	51.16%
佐部	109	83	76.15%

串本町長選挙開票結果

得票数	候補者氏名 (敬称略)
当 5,934	田嶋 勝正
3,430	小野 めぐみ

当日有権者数	13,617人	有効投票数	9,364票
投票率	70.75%	無効投票数	271票
		投票総数	9,635票

福祉課からのお知らせ

介護保険料が変わります

平成12年から始まった介護保険制度は、3年ごとに事業計画を策定し、65歳以上の方の人数や必要な介護サービス量の見込み、サービス提供体制の確保などを定めています。

令和3年度は第8期介護保険事業計画期間の1年目です。事業計画に基づき、令和3～5年度の3年間を通じて介護保険の運営に必要な保険料を算出した結果、保険料を増額することになりました。

基準額が月額6,200円（年額74,400円）になりました

令和3～5年度の基準月額が6,200円になり、平成30～令和2年度の基準月額5,731円と比較して、469円の増額になります。基準月額の算出方法は次のとおりです。

必要な介護サービス
等の総費用



65歳以上の方
の負担分23%



65歳以上の
被保険者数

串本町の保険料基準額 6,200円（月額）／74,400円（年額）

※この基準額をもとに、所得等に応じた負担になるよう9段階の保険料に分かれます。

保険料増額の理由は？

令和3年度から介護保険料が増額となった主な理由は次のとおりです。

- 高齢化の進展に伴うサービスを利用する人の増加、費用の増加
- 介護報酬の改定に伴う費用の増加
- 医療・介護療養病床が廃止され、介護医療院が創設されたことによる費用の増加

※詳しくは、町ホームページまたは保険料本算定時（7月）にお送りするチラシをご覧ください。

◇お問い合わせ先◇ 串本町役場 福祉課 介護保険係 Tel 0735-62-0562

里親支援センターほっとからのお知らせ

「里親支援センターほっと」開所日の拡大案内

「里親支援センターほっと」では、令和3年4月から次のとおり開所日を拡大することとなりました。

◀開所日▶

- 月曜日～金曜日（午前8時30分～午後8時）
- 毎週土曜日（午前8時30分～午後8時）

※平日はお仕事等で相談が難しい方が、休日や夜間を利用して気軽に相談できる機会となればと考えています。

◇お問い合わせ先◇

里親支援センターほっと（上富田町岩田2456-1）

Tel 0739-34-2735（担当：川口、村岡） ホームページ <https://www.wfj.or.jp/hot>

県内では約400人の子どもたちが、さまざまな事情で家族と離れて暮らしています。そうした子どもたちを自分の家族に迎え、あたたかい家庭でともに過ごしていただく制度、それが「里親」です。

里親にも種類がありますので、関心のある方はお気軽にお問い合わせください。

くしもと町立病院からのお知らせ

医師異動のお知らせ

4月1日から診療体制が変わりました

	3月31日退職	4月1日着任
内科	橋本 有人 医師	いしかわ れい 医師 やもと ひろみ 医師
小児科	西野 裕貴 医師	ありま ともゆき 医師
外科	牛嶋 北斗 医師	

※3月31日退職の医師が主治医となっている患者さまについては、【4月1日着任の医師】もしくは【継続して在職する医師】が引き続いて主治医を務めさせていただきます。



※泉冬樹医師は、本年度は外科診療を担当します。

◇お問い合わせ先◇ くしもと町立病院 Tel 0735-62-7111

福祉課からのお知らせ

介護職員初任者研修受講料助成事業について

令和3年度から、町内の介護保険事業所における介護職員の人材確保および既に就労している介護職員の資格取得による資質向上を図るために、介護職員初任者研修を修了した方に対し、受講料等の一部を助成します。

■対象者

- ①令和2年4月1日以降に初任者研修を修了している方
- ②申請した年度中に初任者研修を修了する方
- ③助成金の交付申請時に串本町に居住し、かつ住民基本台帳法の規定により本町の住民基本台帳に記録されている方
- ④介護職員等として介護事業所に就業中または就業予定の方
- ⑤国または他の地方公共団体等から本事業の申請に係る受講料について助成を受けていない方
- ⑥町税等を滞納していない方

■助成対象経費

研修に必要な受講料および教材費（手数料および追加講習等の経費は対象外）

■助成金額

助成対象経費の1/2以内（上限50,000円）
※1,000円未満は切り捨て

介護職員初任者研修とは・・・

介護保険法施行規則第22条の23第1項に規定する介護職員初任者研修課程の研修（旧ホームヘルパー2級）のことです！



※詳しくは役場福祉課までお問い合わせください。

◇お問い合わせ先◇

串本町役場 福祉課 Tel 0735-62-0562

後期高齢者医療広域連合からのお知らせ

後期高齢者医療の健康診査・歯科健康診査のご案内

- 実施期間 令和3年6月1日～令和4年2月28日
- 持ち物 保険証、受診券、受診票（問診票）
- 実施場所 受診券に同封する一覧表に記載された医療機関
- 自己負担 無料

対象の方には
5月下旬に受診券を
直接お送りします

医科健康診査

- 対象者 後期高齢者医療保険に加入されている皆さん
- 健診項目 問診、計測、診察、血液検査、尿検査
- 医師が必要と判断した方への追加項目 貧血検査、心電図検査、眼底検査

※すでに同様の検査を受けている場合や、病院・介護施設に入院・入所している方など定期的な健康管理が行われている場合は、受けなくてもかまいません。

※生活習慣病の治療などで定期的に医療機関を受診している方は、受ける必要があるか主治医に相談してください。

◇お問い合わせ先◇ 和歌山県後期高齢者医療広域連合 TEL 073-428-6688

歯科健康診査

- 対象者 令和3年3月末で75歳・80歳・85歳の方と90歳以上の方
- 健診項目 問診、口腔内診査（歯の状態・歯周組織の状況・口腔衛生状況・噛み合わせ・口腔乾燥・粘膜の異常）、口腔機能検査（噛む能力・舌機能・嚥下（飲み込み）機能）



後期高齢者医療制度の保険料軽減措置等が変更されます

和歌山県後期高齢者医療制度の保険料軽減措置が変更されますのでお知らせします。保険料は、等しく負担していただく「均等割額」（50,304円）と、所得に応じて決まる「所得割額」（9.51%）の合計額です。世帯の所得が低い方に対しては「均等割額」が軽減される措置があり、次のとおり変更されます。

また、税制改正の影響を考慮し、保険料算出に用いる所得の基礎控除額、均等割軽減措置の所得要件も変更されます。令和3年度保険料の通知は7月中旬に送付します。

■所得が低い方等への均等割軽減措置

年度	令和2年度 (変更前)	令和3年度 (変更後)
低所得者 均等割軽減	7.75割軽減	7割軽減

■保険料算出に用いる所得の基礎控除額

年度	令和2年度 (変更前)	令和3年度 (変更後)
基礎控除額	33万円	43万円 ※1

※1 基礎控除額は所得に応じて段階的に変更されます。

◇お問い合わせ先◇

串本町役場 住民課 後期高齢者医療係 TEL 0735-62-0561
和歌山県後期高齢者医療広域連合 TEL 073-428-6688

こども未来課からのお知らせ

低所得の子育て世帯に対する子育て世帯生活支援特別給付金（ひとり親世帯分）のご案内

ひとり親世帯の支援のため、新たな給付金が支給されます。

1 支給対象者

以下の①～③のいずれかに該当する方

- ①令和3年4月分の児童扶養手当受給の方
- ②公的年金等（※）を受給しており、令和3年4月分の児童扶養手当の支給を受けていない方
- ③新型コロナウイルス感染症の影響を受けて家計が急変するなど、収入が児童扶養手当を受給している方と同じ水準となっている方

※遺族年金、障害年金、老齢年金、労災年金、遺族補償など

●支給額 児童1人当たり 一律5万円



2 給付金の支給手続き

- 令和3年4月分の児童扶養手当受給の方
- ・給付金は、申請不要で受け取れます。
- ・5月頃、児童扶養手当を支給している口座に振り込みます。

【ご注意ください】

- ※給付金の支給を希望しない場合は、送付する受給拒否届出書を返送してください。
- ※児童扶養手当の支給にあたって指定していた口座を解約しているなど、給付金の支給に支障が出る恐れがある場合は、振込指定口座を変更する等の手続きをお願いします。

○上記以外の方（1の②または1の③のいずれかに該当する方）

- ・給付金を受け取るには、申請が必要です。
- ・申請書に振込先口座などを記入して、必要書類とともに、こども未来課に直接、または郵送でご提出ください。
- ・給付金の支給要件に該当する方に対して、申請内容を確認して指定口座に振り込みます。

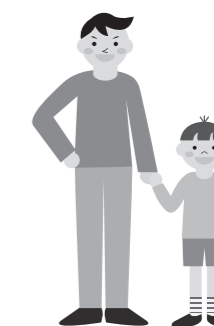

◇お問い合わせ先◇

厚生労働省コールセンター TEL0120-400-903（受付時間 平日9時～18時）
※詳細につきましては、こども未来課（TEL0735-67-7027）までお問い合わせください。

【低所得の子育て世帯に対する子育て世帯生活支援特別給付金】の『振り込め詐欺』や『個人情報の搾取』にご注意ください。

ご自宅や職場などに都道府県・市区町村や厚生労働省（の職員）などをかたった不信な電話や郵便があった場合は、役場や最寄りの警察署（警察相談専用電話（#9110））にご連絡ください。

建設課からのお知らせ

地籍調査成果閲覧および成果資料の交付について

串本町では、地籍調査事業の登記が完了した地区に関して成果の閲覧および成果資料の交付を行っています。

成果資料	交付手数料
筆界点座標値	1筆につき500円
図根点座標値	1式※につき500円
地籍集成図	1枚につき500円
その他地籍調査成果の写し	1枚につき200円

※申請地番の測量に必要な図根点座標値を1式とします。

※交付する成果資料は、地籍調査が行われた当時のデータであり、調査後の分合筆等の異動については反映されていません。

※申請する筆数が多い場合には、交付にお時間をいただくことがあります。



○交付窓口

串本町役場 建設課 地籍グループ
TEL 0735-67-7020 FAX 0735-72-0157
〒649-4192 和歌山県東牟婁郡串本町西向359番地 串本町役場古座分庁舎

串本都市計画道路の変更（廃止）について

令和3年3月22日に都市計画道路5路線（国道および県道を除くすべての路線）を廃止しました。廃止区間につきましては、都市計画法第53条第1項による建設の許可を受ける必要がなくなりましたのでお知らせします。

◇お問い合わせ先◇ 串本町役場 建設課 TEL 0735-72-0628

産業課からのお知らせ

令和3年度 観光フォトコンテストを開催します！

串本町では、今年も町のパンフレットやカレンダーなどに用いる写真を募集します！

- ▶ グランプリは賞金10万円！
- ▶ 今回も「熊野古道特別賞」を設定します。
- ▶ 今まで入賞していないタイプの写真を歓迎します。
例）熊野古道の写真
過去の入選作品にない切り口の写真
- ▶ 串本町ホームページもご覧ください。



令和2年度グランプリ作品「串本大橋夕景」
撮影者：吉田正洋 様

◇お問い合わせ先◇
串本町役場 産業課 TEL 0735-62-0557

住民課からのお知らせ

人権擁護委員制度について

人権擁護委員制度をご存知ですか？6月1日は、人権擁護委員法が施行された日です。串本町には、串本町長から推薦されて法務大臣が委嘱した次の人権擁護委員がおられます。（敬称略・順不同）

山本 ちづき 平松 勇 和田 靖子 坂成 美佐緒
知野 光洋 植松 豊子 和田 充旦

<特設人権相談所を開設します>

- 日時 令和3年6月1日（火）
- 場所 串本町文化センター／串本町役場古座分庁舎
- 時間 午後1時30分～午後3時30分

◇お問い合わせ先◇
串本町役場 住民課
TEL 0735-62-0561

水道課からのお知らせ

水道の各種手続きについて

水道の使用に関する次の手続きは、水道課（古座分庁舎）または住民課（本庁舎）で事前に所定の様式による申込み・届出が必要です。郵送またはFAXによる申込み・届出も受け付けています。



- 水道使用開始 転入や転居、帰省等で水道を使用するとき
- 水道使用中止 転出や転居、長期間留守にする等で水道の使用をやめるとき
- その他 水道使用者の名義や送付先を変更するとき

※使用開始の申込みをせずに水道を使用した場合は**無断使用**となり、給水条例第37条の規定により過料が科されることがあります。必ず使用開始の申込みをしてください。
※それぞれの手続きは、土・日曜日、祝日および12月29日から1月3日を除く平日の午前8時30分から午後5時15分までに、数日の余裕をもってお願いいたします。
※**ゴールデンウィーク前後は、開栓・閉栓が大変混み合います。**お早めに手続きいただきますようご協力をお願いいたします。

水道使用開始時・中止時の手数料について

「水道使用開始手数料」は最初の水道料金の請求に合算して、「水道使用中止手数料」は最終の水道料金の請求に合算して請求させていただきます。

水道使用（開始・中止）手数料
各1回につき **750円**

◇お問い合わせ先◇ 串本町役場 水道課 業務グループ TEL 0735-72-0082

特定不妊治療費助成事業の一部が変わります

串本町では、不妊に悩むご夫婦に対する自己負担額の軽減を図るため、県助成事業への上乗せ助成を行っています。

現在、国において不妊治療の保険適用が検討されており、保険適用までの間の助成内容が拡充されることになりましたので、令和3年1月1日以降に終了した治療を対象に事業内容の一部を変更いたします。

なお、この事業は県助成事業の交付決定を受けた方が対象となります。

変更前

対象者：法律上の夫婦
所得制限：730万円未満（夫婦合算の所得）
助成回数：生涯で通算6回まで
（40歳以上43歳未満は3回）

変更後

対象者：夫婦および**事実婚の夫婦**
所得制限：**なし**
助成回数：**1子ごと6回まで**
（40歳以上43歳未満は3回）

◇お問い合わせ◇

串本町子育て世代包括支援センター（串本町保健センター内） Tel 0735-67-7007

令和3年度 高齢者肺炎球菌予防接種費用助成事業のお知らせ

対象となる方には、郵送にて個別通知しています。

接種を希望される場合は、必ず事前に医療機関に予約してから接種を受けてください。

対象者	接種時に串本町に住民票のある方で、次のいずれかに該当する方 ①令和3年度（令和3年4月1日から令和4年3月31日まで）に、65歳・70歳・75歳・80歳・85歳・90歳・95歳・100歳となる方のうち高齢者肺炎球菌予防接種を接種したことがない方。 ②60歳以上65歳未満で心臓や腎臓、呼吸器に重い病気のある方、ヒト免疫不全ウイルスによる免疫機能の障がいをお持ちの方。 ※②の対象となる方は、保健センターへの申出が必要です。確認後、案内を送付いたします。
助成期間	令和3年4月1日～令和4年3月31日まで
自己負担金	2,000円 ※生活保護の方は無料となりますので、事前に保健センターへ申請してください。
接種時の持ち物	予診票（接種当日に記入してください）、接種依頼券、接種済証、健康保険証

※定期接種として公費助成が受けられるのは、対象となる年度において生涯1回限りです。

※高齢者肺炎球菌と、新型コロナワクチン（高齢者接種）の、2つの接種案内が重なる場合があります。

新型コロナワクチン接種日の前後2週間はその他の予防接種を受けないようにしてください。

※65歳以上の方への新型コロナワクチン集団接種は4月下旬から7月頃となることが想定されますので、その期間（4月下旬から7月頃）は高齢者肺炎球菌の予防接種を控えてください。

保健センターだより

※健診等についてのお申し込み・お問い合わせは、保健センター（Tel 0735-62-6206）まで

5月の行事カレンダー

母子・成人事業 ◎各事業の対象となる方には個別にご連絡しております。

日 (SUN)	月 (MON)	火 (TUE)	水 (WED)	木 (THU)	金 (FRI)	土 (SAT)
						1
2	3 憲法記念日	4 みどりの日	5 こどもの日	6	7 親子教室 きらきらくらぶ	8
9	10 有酸素運動教室	11 健康相談※	12	13 1歳8か月児健診	14	15 親子教室 おひさまくらぶ
16	17	18	19 マタニティヨガ	20	21 親子教室 きらきらくらぶ	22
23	24	25	26	27 4か月児・ 10か月児健診	28 ハンドメイドの会	29
30	31					

※健康相談は、保健センターにて午前10時から午前11時まで実施します。40歳以上の女性に骨密度測定も実施しますので、希望される方は5月10日（月）までにお申し込みください（先着10名）。

〳 節目女性（50歳、55歳）の皆さまへ 〳 骨粗しょう症検診のお知らせ

骨粗しょう症は、長年の生活習慣病などにより骨がスカスカになって骨折しやすくなる病気です。閉経期以降の女性に多くみられますが、若い人でも栄養や運動不足、薬剤などの影響で生じる場合もあります。

今年度、骨粗しょう症検診の対象となる方には個別通知していますので、この機会にぜひ受診しましょう。

■期 間 令和3年5月6日（木）から令和4年1月31日（月）まで

■検診内容 骨塩定量検査（DXA〈デキサ〉法）

※腰椎や大腿骨（太もものつけ根）の骨密度を計測します。

■受診方法 次の医療機関に電話で予約してください。

①くしもと町立病院（串本町サンゴ台691-7） Tel 0735-62-7111

②けんゆうクリニック（串本町串本1790） Tel 0735-62-5080

※けんゆうクリニックは、月・火・水・土曜日の検診となります。

■対象者

生 年 月 日	年 齢
昭和46年（1971年）4月1日～昭和47年（1972年）3月31日	50歳
昭和41年（1966年）4月1日～昭和42年（1967年）3月31日	55歳

◎検診についてのお問い合わせは、保健センター（Tel 0735-62-6206）まで

検診費用
無料





栄養だより

令和3年5月号

広報くしもと令和2年6月号より「栄養だより」を担当している串本町保健センター管理栄養士の井上です。今年度も「栄養だより」を通して町民の皆さんに“食”に関する情報をお届けできればと思っています。



今月紹介するレシピは「低栄養予防食」です。低栄養予防のためには、十分なエネルギーと動物性たんぱく質を摂ることが大切です。素材の味を生かし、塩分控えめで優しい味付けになっています！春にぴったりの彩りの良いレシピです！！

《鮭の混ぜご飯》

【材料】（4人分）

米	600g
甘塩鮭	小2切れ
卵	1個
★砂糖	小さじ1
★塩	少々
油	小さじ1
白ごま（いり）	小さじ1
カイワレ大根	20g

【作り方】

- 甘塩鮭は焼いて骨、皮をとり、細かくほぐす。
- 卵は★を加えて炒り卵をつくる。
- カイワレ大根は半分に切り、さっと茹でる。
- 熱いご飯に①～③、白ごまを加えてさっくりと混ぜる。



【1人分】	*脂質	6.8g	
*エネルギー	353kcal	*炭水化物	56.8g
*たんぱく質	12.6g	*食塩相当量	0.7g

出典：一般財団法人 日本食生活協会「やさしい在宅介護」

歯周病検診（無料）のお知らせ

令和3年5月6日（木）から12月28日（火）までの期間で歯周病検診が始まります。対象の方には、4月中旬に無料受診券を送付しています。

■対象者は次の年齢の方です

- ・40歳（昭和56年4月～昭和57年3月生）
- ・50歳（昭和46年4月～昭和47年3月生）
- ・60歳（昭和36年4月～昭和37年3月生）
- ・70歳（昭和26年4月～昭和27年3月生）

6月4日（金）～10日（木）は「歯と口の健康週間」です！

80歳になっても自分の歯を20本以上保持できる「8020（ハチマルニイマル）運動」を進めています。年に1回、歯と口腔の健康確認をしましょう。

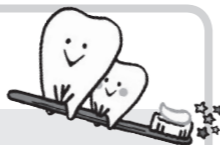

産前産後サポート

マタニティヨガ

生涯に何度もないマタニティ期。ヨガを通じてお母さんと赤ちゃんだけの時間を過ごしながら、気がかりなことやちょっと聞いてみたいことなど、気軽に仲間に聞いてみませんか？

- 日時 5月19日（水）
10:30～12:00
- 場所 串本町保健センター
2階多目的ホール
- スタッフ ヨガインストラクター
城 千湖 先生
保健師
- 持ち物 飲み物、汗ふきタオル
母子手帳、健康保険証
- 参加条件 妊娠16週以降の方で、妊娠の経過が順調な方
- 申込期限 5月17日（月）



動きやすい服装でお越しください。

◇お申し込み・お問い合わせ先◇

串本町子育て世代包括支援センター（串本町保健センター内）Tel 0735-67-7007

ハンドメイドの会

マタニティライフ、子育てはいかがですか？このたび、妊婦さんや産後ママさんを対象に「ハンドメイドの会」を開催します。赤ちゃんのことを想いながら、みんなで手づくりのおもちゃを一緒に作りませんか？妊娠中の不安や育児の疑問なども、この機会にみんなに聞いてみましょう。

このほかにも手づくりのおもちゃを作りたいと思っています。何を作るかは当日のお楽しみに！



- 日時 5月28日（金）※完成イメージ
10:30～12:00
- 場所 串本町保健センター
2階多目的ホール
- スタッフ 産後ママさん、保健師
- 対象者 妊娠中から1歳までのお子さんのお母さん
- 持ち物 母子手帳
- 申込期限 5月26日（水）
※お子さんと一緒に参加を希望される方は、申込時にお申し出ください。

5月開催 有酸素運動教室の参加者を募集します

昨年度も講師に来ていただいた杉浦先生の運動教室です。楽しく運動を教えてください、皆さんご参加ください。運動習慣のない方や運動を始めたいと思っている方もお気軽にどうぞ。運動を継続して、心身ともに健康な体づくりを心がけましょう！

- 日時 5月10日（月）
13:30～14:30
- 場所 串本町立体育館
- 講師 健康運動指導士 杉浦 資史 先生
- 内容 有酸素運動、ストレッチ、筋トレなど
- 持ち物 飲み物、タオル、室内シューズ、バスタオルかヨガマット（ストレッチの際に下に敷くもの）

※腰痛や足の痛みなどで運動制限のある方は、お申し込み時にお伝えください。
※参加当日は、自宅で検温をしてからお越しください。発熱がある場合は、ご遠慮ください。



◇お申し込み・お問い合わせ先◇ 串本町保健センター Tel 0735-62-6206

新規採用職員のご紹介

今年度は、一般事務職4名、社会福祉士1名、保健師1名、保育士・幼稚園教諭2名、消防職3名、計11名が採用となりました。



うえしば はつき
植芝 葉月

企画課

1日でも早く仕事を覚え、町民の皆さまのお役に立てるよう、精一杯頑張りますのでよろしくお願いいたします。

のだ あやか
野田 彩加

福祉課

笑顔と挨拶を大切に、町民の皆さまのお役にたてるよう精一杯頑張ります。よろしくお願いいたします。



ながお りか
長尾 理花

福祉課 (保健センター)

一日でも早く仕事を覚え、町民の皆さまのお役に立てるよう日々誠実に仕事に励みますのでよろしくお願いいたします。

にしはた きほ
西畑 紀保

くしもとこども園

保護者の方が安心でき、園生活がこどもたちにとって楽しいと思ってもらえるよう笑顔で頑張ります。



ひがしぐち のりゆき
東口 紀之

消防本部

少しでも早く町民の皆さまの安全と安心を守れるように日々精進してまいりますのでよろしくお願いいたします。



なかい とうこ
中井 桐子

総務課

分からないことだらけですが、串本町に貢献できるよう精一杯努力していきます。よろしくお願いいたします。



もり よしか
森 芳香

税務課

分からないことがたくさんありますが少しでも早く仕事を覚えられるように頑張りますのでよろしくお願いいたします。



はま まいこ
濱 麻衣子

福祉課 (地域包括支援センター)

町民の皆さまの心に寄り添うことのできる社会福祉士となれるよう頑張りますのでよろしくお願いいたします。



まつした なお
松下 奈央

くしもとこども園

こども達が安心して毎日を過ごせるよう寄り添い、保護者の方にも信頼していただけるよう、頑張ります。



さわい たろう
澤井 太郎

消防本部

町民の皆さまのお役に立てるよう日々訓練に励み、地元で貢献できるよう頑張りますのでよろしくお願いいたします。



うえの はな
上野 晴夏

消防本部

消防学校で基礎をしっかり学び、町民のみなさんに恩返しができるよう頑張ります。よろしくお願いいたします。



串本町職員の人事異動をお知らせします

令和3年4月1日付けで、町職員の人事異動が発令されました。ここでは、行政職(課長級ほか)、こども園・保育所(園長級ほか)の人事異動および退職者をお知らせします。

職名	氏名	旧職・旧所属
【課長級】		
総務課長	杉本 隆晴	総務課副課長
税務課長	谷口 淳	住民課副課長(課長待遇)、串本町古座川町古座川町衛生施設事務組合派遣
住民課副課長(課長待遇)、串本町古座川町衛生施設事務組合派遣	岩本 始	建設課副課長
産業課長	島野 淳	こども未来課副課長
会計管理者	石坪 希江	教育課副課長
議会事務局長	南 和夫	産業課長
【副課長級】		
総務課副課長	大芝 英智	総務課班長
税務課副課長	吉村 崇	総務課班長
税務課副課長	西 啓孝	福祉課副課長
こども未来課副課長	網 真伸	企画課班長
産業課副課長	野生 昌彦	産業課班長
建設課副課長	堀口 純	建設課班長
教育課副課長	岡田 英明	福祉課班長
総務課班長	福本 剛士	税務課班長

職名	氏名	旧職・旧所属
企画課班長	池田 幸司	企画課主任
福祉課班長	村上 彰	教育課主任
地域包括支援センター長	澤井 由紀	福祉課班長
保健センター長	松山 街子	福祉課主任
産業課班長	白野 圭	産業課主任
水道課班長	井本 悟	教育課班長
教育課班長	兵庫 淑之	水道課班長
【園長級】		
くしもとこども園園長	中山 紀子	くしもとこども園副園長
【主任級】		
くしもとこども園主幹保育教諭	湯口 いづみ	和深保育所主任
くしもとこども園主幹保育教諭	谷 佳織	潮岬こども園主任
潮岬こども園主任	寒川 梨奈	くしもとこども園主幹保育教諭



職名	氏名	旧職・旧所属
【行政職】		
総務課長	田中 正文	
税務課長	平田 秀	
会計管理者	栗林 宏明	
議会事務局長	木下 正己	
福祉課副課長	林 源藏	
総務課	前地 大紀	
総務課	瓜田 桃子	
企画課	新田 瑞	
建設課	温井 准子	
【こども園・保育所】		
くしもとこども園園長	美代取 初美	
くしもとこども園主幹保育教諭	水端 ゆかり	
潮岬こども園	沖 美和	
【医療職】(くしもと町立病院)		
診療部外科医員	牛嶋 北斗	
診療部内科医員	橋本 有人	
診療部小児科医員	西野 裕貴	
看護部看護師	福池 久子	
看護部看護師	中峰 礼子	
看護部看護師	岩本 利江	
看護部看護師	長尾 理花	



お知らせ

INFORMATION

火災件数（1月からの累計）



建物	1件
林野	0件
その他	0件
合計	1件

※令和3年3月末現在

救急件数（1月からの累計）



交通	11件
急病	174件
その他	69件
合計	254件

※令和3年3月末現在

串本町の人口と世帯

令和3年3月末現在（前月比）

人口	15,378人（-90）
男性	7,252人（-47）
女性	8,126人（-43）
世帯	8,433世帯（-27）



募集

ウオーक्ツァーの参加者募集

南紀串本観光協会では、本州最南端の串本周辺を個性豊かな地元名物ガイドとともに巡るワンデイツアーの参加者を募集しています。

○海賊伝説の九龍島探索

▼日時

令和3年5月23日（日）
午前9時30分～午後2時

▼コース（九龍島）

JR古座駅→古座港→九龍島島内
探索→古座港→JR古座駅

▼参加費 5500円（渡船代含む）

▼定員 20名（最少催行人数5名）

※濡れても良い服装、長靴、虫よけ、

▼お申し込み・お問い合わせ先

雨具があると便利です。
南紀串本観光協会
TEL 0735-62-3171
Eメール: info@kankou-kushimoto.jp
※お申し込みの際は、氏名・年齢・生年月日・住所 携帯番号をお知らせください。

国家公務員採用一般職試験（高卒者試験）

人事院では、2021年度国家公務員採用一般職試験（高卒者試験）を次のとおり実施します。

▼試験の区分

事務、技術、農業、農業土木、林業

▼受験資格

①令和3年4月1日において、高等

学校または中等教育学校を卒業した日の翌日から起算して2年を経過していない方および令和4年3月までに高等学校または中等教育学校を卒業する見込みの方
②人事院が①に掲げる方に準ずると認める方

▼申込受付期間

インターネット（原則）
令和3年6月21日（月）から
6月30日（水）まで

▼第1次試験日

令和3年9月5日（日）

▼試験地

和歌山市、京都市、大阪市、神戸市、奈良市

※受験案内は、令和3年5月7日（金）から人事院ホームページに掲載します。

「国家公務員試験採用情報NAVI」

よろこびかなしみ

（3月受付分 敬称略）

※ご本人・ご家族から希望があった方を掲載しています。掲載を希望される方・されない方は、届出の際に窓口にお申し出ください。



お誕生おめでとうございます



いつまでもお幸せに



ご冥福をお祈りいたします

浅利	中野	池田	福島	和田	上家	山崎	荒木	松本	亀井	小林	山路	水本	高橋	西角	谷口	橋本	陳	（出生児氏名）
芳一	梅治	亀三郎	守	千鶴子	曉美	房子	奈菜子	駿介	美羽	賢哉	並加	和史	葵	明真	孝歩	心波	天悠	（届出人）
87	82	87	85	79	79	82	田原	那智勝浦	潮岬	潮岬	上富田	串本	潮岬	潮岬	武大	竜	兵庫	（地区）
田並	サンゴ台	西向	樫野	二色	串本	和歌山市									出雲	西向	兵庫	

パパママ教室の開催中止について

毎月第4火曜日にくしもと町立病院で開催している「パパママ教室」につきましては、新型コロナウイルスの影響を考慮し、5月の開催を中止いたします。昨年より中止が続いておりますが、状況をみながら実施する予定としておりますので、よろしくお願い致します。

献血にご協力ください



次の日程で献血を行います。皆さまのご協力をよろしくお願いいたします。

■日時	令和3年5月20日（木） 10:00～12:00 13:00～16:00	■場所	矢倉甚兵衛様宅前駐車場
		■主催	串本ライオンズクラブ

◎お問い合わせは串本町役場 福祉課
(TEL 0735-62-0562) まで

住宅用火災警報器設置で安全な暮らし

設置義務です 住宅用火災警報器



串本町消防本部

【広告】 町収入の一部とするため有料広告を掲載しています。

【広告】 町収入の一部とするため有料広告を掲載しています。

▼お問い合わせ先
人事院近畿事務局 試験第二係
TEL 06・4796・2191

**30歳から公務員を目指す！
自衛官（学生）等の募集**

自衛隊和歌山地方協力本部では、
自衛官候補生等を募集しています。

▼自衛官候補生

◇応募資格

18歳以上32歳以下の男女

◇受付期間 随時

◇試験日および試験会場

応募受付時にお知らせします。

▼一般曹候補生

◇応募資格

18歳以上32歳以下の男女

◇受付期間（第2期）

令和3年7月1日（木）から
9月6日（月）まで

◇試験日

・1次試験日

令和3年9月17日（金）から

9月19日（日）までの間

・2次試験日

令和3年10月9日（土）から

10月24日（日）までの間

◇試験会場

県文化会館（和歌山市内）

▼幹部候補生

◇応募資格

・大卒程度試験

22歳以上26歳未満の方

（20歳以上22歳未満の方は大卒

（見込含む）、修士課程修了者等

（見込含む）は28歳未満

・院卒者試験

修士課程修了者等（見込含む）

で20歳以上28歳未満の方

◇受付期間（第2期）

令和3年3月1日（月）から

6月18日（金）まで

◇試験日

・1次試験日

令和3年6月26日（土）

・2次試験日

令和3年8月2日（月）から

8月8日（日）までの間

◇試験会場

・1次試験会場

自衛隊和歌山地方協力本部庁舎内

（和歌山市内）

・2次試験会場

1次試験終了後にお知らせします。

▼説明会のご案内

平日は、新宮地域事務所にて説明

会を随時行っております。来場は
自由ですので、就職や転職をお考
えの方は、ぜひお越しください。
場所 新宮市五新1・24
（県立新宮高等学校正門前）

▼お問い合わせ先

自衛隊和歌山地方協力本部

新宮地域事務所

TEL 0735・21・3449

お知らせ

**移動県民相談の
開催について**

▼日時

令和3年5月19日（水）

午後1時～午後4時

（相談時間は1件につき約20分）

▼場所

串本町文化センター

▼内容

土地・建物、借地・借家、相続、

離婚、金銭関係、損害賠償などの

法律問題（弁護士が無料で相談）

および行政相談

▼事前受付・お問い合わせ先

令和3年5月6日（木）

午前9時～



相談

東牟婁振興局総務県民課へ電話予
約（先着9名）
TEL 0735・21・9607

▼人権行政相談

令和3年5月6日（木）

会場 串本町役場本庁舎

令和3年5月20日（木）

会場 大島開発総合センター

※開催時間は各会場とも
午後1時30分～午後3時30分です。



今月の納税

▼納期限 令和3年5月31日

・固定資産税（1期）

・軽自動車税（全期）

・国民健康保険税（2期）

・介護保険料（2期）

※納期内に納付されない場合は、地
方税法に基づく延滞金加算され
ます。納税はお早めに。

▼納税相談夜間窓口

令和3年5月27日（木）

午後5時30分～午後8時

【対応業務】

各種税・料金収納、納税相談、

各種税証明発行

◎納税に関するお問い合わせは役場

本庁舎 税務課へお願いします。

TEL 0735・62・0586

**宝くじは皆さんの生活に
役立っています。**

皆さんが購入される宝くじの収益金は、県内の売上げに応じて道路や
公園整備などの事業に活用され、暮らしに役立っています。
宝くじの購入は、ぜひ県内でお願いします。

ドリームジャンボ宝くじ 1等・前後賞あわせて5億円
ドリームジャンボミニ 1等3,000万円も同時発売



発売期間 令和3年5月7日（金）～6月4日（金）
お問い合わせ 和歌山県庁財政課（TEL 073-441-2160）

【広告】 町収入の一部とするため有料広告を掲載しています。

【広告】 町収入の一部とするため有料広告を掲載しています。

【広告】 町収入の一部とするため有料広告を掲載しています。



写真だより



コミュニティバス「ノンステップバス」のお披露目会

3月31日、串本町役場・古座分庁舎で、コミュニティバス「ノンステップバス」のお披露目がありました。このお披露目には、田嶋町長、バス購入資金の約半分を寄付くださった井沼和代さん、バスのラッピングの原画を描いていただいた絵本作家・やのともこさん、上野山こども園の園児の皆さんが参加。出来上がったバスの外観や内部等を見学しました。

佐部・上田原線を運行するこのバスには、田原地区で建設中のロケット発射場にちなんで夜空を飛ぶロケットや 町内の観光名所である橋杭岩や榎野埼灯台などが描かれています。段差が少なく、床が低くなっているため、高齢者や障がいのある方でも乗り降りしやすくなっています。

お披露目の最後は、上野山こども園の園児が笑顔でバスに乗り込み、上野山こども園までの初乗りを楽しんでいました。

令和2年度和歌山県スポーツ少年団顕彰

3月31日、串本町役場において、串本少女バレースポーツ少年団監督の瀧野智恵子さんが、長年にわたり県内スポーツ少年団の指導や育成に貢献し顕著な功績をおさめられたとして令和2年度県スポーツ少年団顕彰の表彰状を田嶋町長より伝達されました。

瀧野さんは30年以上にわたり串本少女バレースポーツ少年団で指導にあたり、東牟婁地方スポーツ少年団連絡協議会の副会長も務めています。表彰状を受け取った瀧野さんは「非常に光栄。これまで頑張ってきたことが認められ嬉しい。支えてくれている保護者や選手たちに感謝しています」と喜びを語りました。



【広告】 町収入の一部とするため有料広告を掲載しています。