

串本町財政事情

令和7年5月公表

串 本 町

ま え が き

この『財政事情』は、町民の皆様に町財政の現況をお知らせし、町財政の実態と主要施策についてご理解とご協力をいただくため、年2回公表しているものです。

今回は、令和6年度下半期【10月～3月】の補正予算と令和7年度当初予算についてその概要を説明します。

令和7年5月1日

串本町長 田 嶋 勝 正

令和6年度 一般会計予算総括表

歳入予算現計

(単位 : 千円)

区 分	前回公表ま での累計額	補 正 額	予算現計額	構成比 %
1. 町 税	1,432,239	0	1,432,239	11.9
2. 地 方 譲 与 税	79,527	6,456	85,983	0.7
3. 利 子 割 交 付 金	400	377	777	0.0
4. 配 当 割 交 付 金	8,000	10,252	18,252	0.1
5. 株式等譲渡所得割交付金	5,000	16,458	21,458	0.2
6. 法 人 事 業 税 交 付 金	20,000	2,912	22,912	0.2
7. 地 方 消 費 税 交 付 金	329,000	43,844	372,844	3.1
8. 環 境 性 能 割 交 付 金	7,000	21	7,021	0.1
9. 国有提供施設等所在市町村助 成 交 付 金	6,000	679	6,679	0.1
10. 地 方 特 例 交 付 金	52,030	3,276	55,306	0.5
11. 地 方 交 付 税	4,777,232	165,459	4,942,691	41.1
12. 交通安全対策特別交付金	600	93	693	0.0
13. 分 担 金 及 び 負 担 金	51,463	△ 322	51,141	0.4
14. 使 用 料 及 び 手 数 料	408,483	△ 157,658	250,825	2.1
15. 国 庫 支 出 金	990,081	230,851	1,220,932	10.1
16. 県 支 出 金	688,058	927	688,985	5.7
17. 財 産 収 入	11,970	1,050	13,020	0.1
18. 寄 付 金	505,000	467,000	972,000	8.1
19. 繰 入 金	606,021	△ 131,349	474,672	3.9
20. 繰 越 金	343,758	0	343,758	2.9
21. 諸 収 入	319,494	△ 29,367	290,127	2.4
22. 町 債	1,811,054	△ 1,055,800	755,254	6.3
計	12,452,410	△ 424,841	12,027,569	100.0

歳出予算現計

(単位：千円)

区 分	前回公表ま での累計額	補 正 額	予算現計額	構成比%
1. 議 会 費	81,885	163	82,048	0.7
2. 総 務 費	2,141,623	406,644	2,548,267	21.2
3. 民 生 費	3,268,956	190,392	3,459,348	28.8
4. 衛 生 費	1,634,084	△ 10,512	1,623,572	13.5
5. 農 林 水 産 業 費	198,679	△ 1,410	197,269	1.6
6. 商 工 費	210,980	△ 10,227	200,753	1.7
7. 土 木 費	797,570	△ 31,326	766,244	6.4
8. 消 防 費	742,157	18,342	760,499	6.3
9. 教 育 費	1,997,820	△ 978,797	1,019,023	8.5
10. 災 害 復 旧 費	14,415	2,061	16,476	0.1
11. 公 債 費	1,361,179	△ 9,626	1,351,553	11.2
12. 予 備 費	3,062	△ 545	2,517	0.0
計	12,452,410	△ 424,841	12,027,569	100.0

(百万円)

当初予算・最終予算(繰越含む)の推移

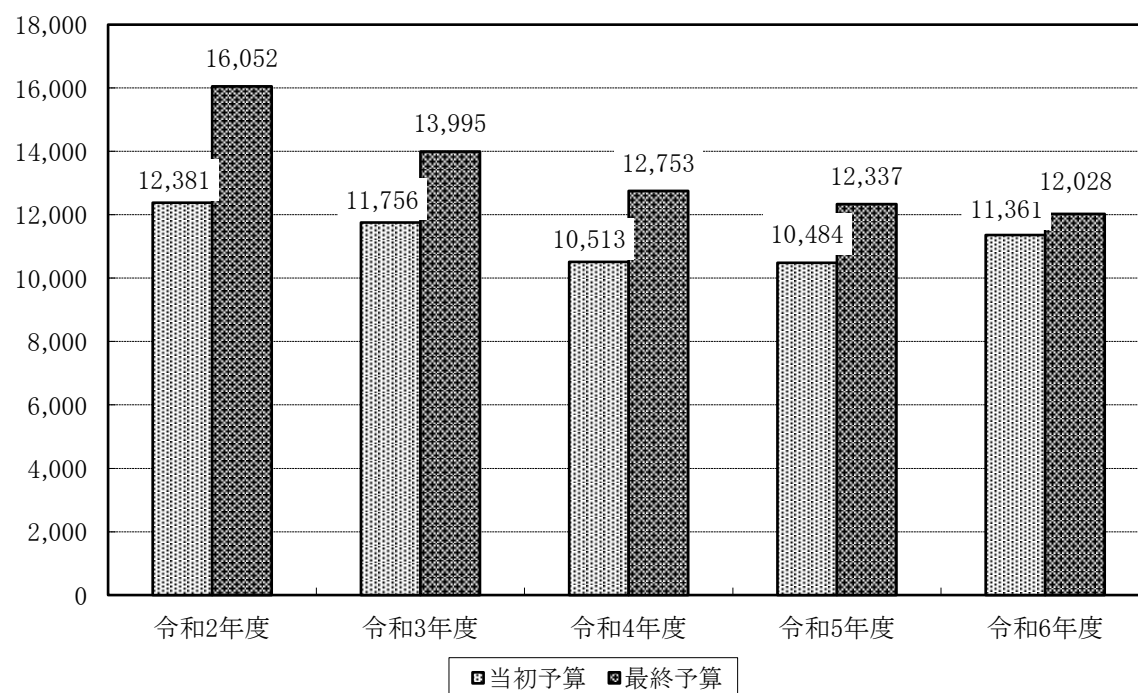

令和6年度 特別会計予算総括表

(単位 : 千円)

会 計 別	前回公表ま での累計額	補 正 額	予算現計額
後期高齢者医療特別会計	629,326	34,127	663,453
国民健康保険事業特別会計	2,203,177	△ 51,598	2,151,579
介護保険事業特別会計	2,867,205	3,315	2,870,520
串本財産区特別会計	14,874	0	14,874
潮岬財産区特別会計	66,521	0	66,521
出雲財産区特別会計	26,600	0	26,600
田並財産区特別会計	29,217	0	29,217
和深財産区特別会計	31,660	0	31,660
古座地区財産区特別会計	10,141	0	10,141
西向地区財産区特別会計	51,962	0	51,962
田原地区財産区特別会計	11,519	0	11,519
病院事業会計	2,322,373	53,217	2,375,590
水道事業特別会計	597,111	6,489	603,600
下水道事業会計	52,205	360	52,565
計	8,913,891	45,910	8,959,801

※病院事業会計、水道事業特別会計、下水道事業会計の予算額、補正額は、
収益的支出の額を計上しています。

町 税

みなさまから納めていただいた税は、主に道路の新設・改良、維持補修、漁港整備、老人・子ども・心身障害児者医療対策、国保負担軽減、ごみ減量化・処理対策、教育施設整備などに使われています。

3月末までに計上された税目別の納税額は、次のとおりです。

令和6年度 町税税目別現計及び徴収状況

(単位 : 千円)

種 目 別	予 算 現 額	調 定 額	収 入 済 額	不納欠損額	収入未済額	徴収率
1. 町 民 税	506,688	556,732	511,500	669	44,563	91.9%
2. 固 定 資 産 税	707,278	715,930	689,931	2,506	23,493	96.4%
3. 軽自動車税	68,561	69,520	66,071	242	3,207	95.0%
4. た ば こ 税	122,917	119,496	110,913	0	8,583	92.8%
5. 入 湯 税	26,795	24,783	23,890	0	893	96.4%
計	1,432,239	1,486,461	1,402,305	3,417	80,739	94.3%

※収入未収額は、不能欠損額を控除した額。

基 金

基金は、一時的に多額の資金が必要となる場合や、経済変動に弾力的に対応するために積み立てており、将来に備えての「貯金」と言えます。

(単位：千円)

	令和元年度末	令和2年度末	令和3年度末	令和4年度末	令和5年度末	令和6年度末
財政調整基金	865,078	762,875	1,088,897	1,186,085	1,482,244	1,423,680
減債基金	611,277	618,641	720,638	710,649	778,639	853,289
特定目的基金	2,115,900	1,762,065	1,467,684	1,705,066	2,140,583	2,511,728
計	3,592,255	3,143,581	3,277,219	3,601,800	4,401,466	4,788,697

財政調整基金…年度間の財源の調整を図り、財政を健全に運営するために積み立てています。

減債基金…町債の償還財源を確保し、財政を健全に運営するために積み立てています。

特定目的基金…「合併市町村振興基金」や「公営住宅建設基金」、「道路整備基金」など、
特定の事業の財源とするために積み立てています。

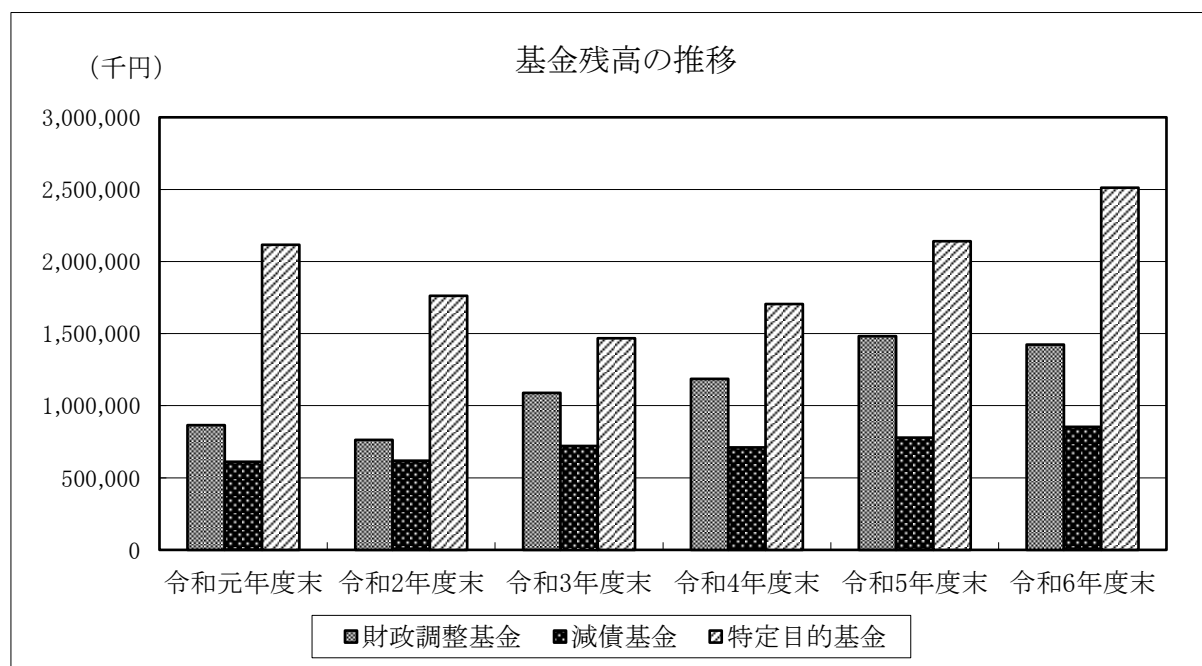

町 債

令和6年度末における町債の現在高は、次のとおりです。

(単位 : 千円)

区 分	現 在 高	内 交 付 税 算 入 対 象	令和6年度借入金 (再 掲)
公 共 事 業 等 債	112,542	90,248	1,300
一 般 単 独 事 業 債	2,487,517	2,487,517	75,900
公 営 住 宅 建 設 事 業 債	609,684		
義務教育施設整備事業債	643	643	
緊急防災・減災事業債	3,607,183	3,607,183	177,900
全 国 防 災 事 業 債	878	878	
防災・減災・国土強靱化緊急対策事業債	22,007	22,007	5,100
一般補助施設整備等事業債	3,033	3,033	
辺地及び過疎対策事業債	4,531,424	4,531,424	345,100
災 害 復 旧 事 業 債	225,136	225,136	1,900
財 源 対 策 債	58,844	58,844	1,100
一 般 会 計 出 資 債	81,200	81,200	
減 税 補 て ん 債	2,782	2,782	
減 収 補 て ん 債	12,024	12,024	
臨 時 税 収 補 て ん 債	0	0	
臨 時 財 政 対 策 債	2,614,206	2,614,206	12,854
市 町 村 振 興 資 金	257,101		
介護サービス事業債	0		
(一 般 会 計 小 計)	14,626,204	13,737,125	621,154
下 水 道 事 業 債	70,109	70,109	14,900
水 道 事 業 債	1,197,044	217,345	216,100
病 院 事 業 債	1,135,651	956,524	40,000
(特 別 会 計 小 計)	2,402,804	1,243,978	271,000
合 計	17,029,008	14,981,103	892,154

町債には、その償還金の一部が普通交付税で補てんされる仕組みとなっているものがあり、このような有利な起債を選択するよう努めています。

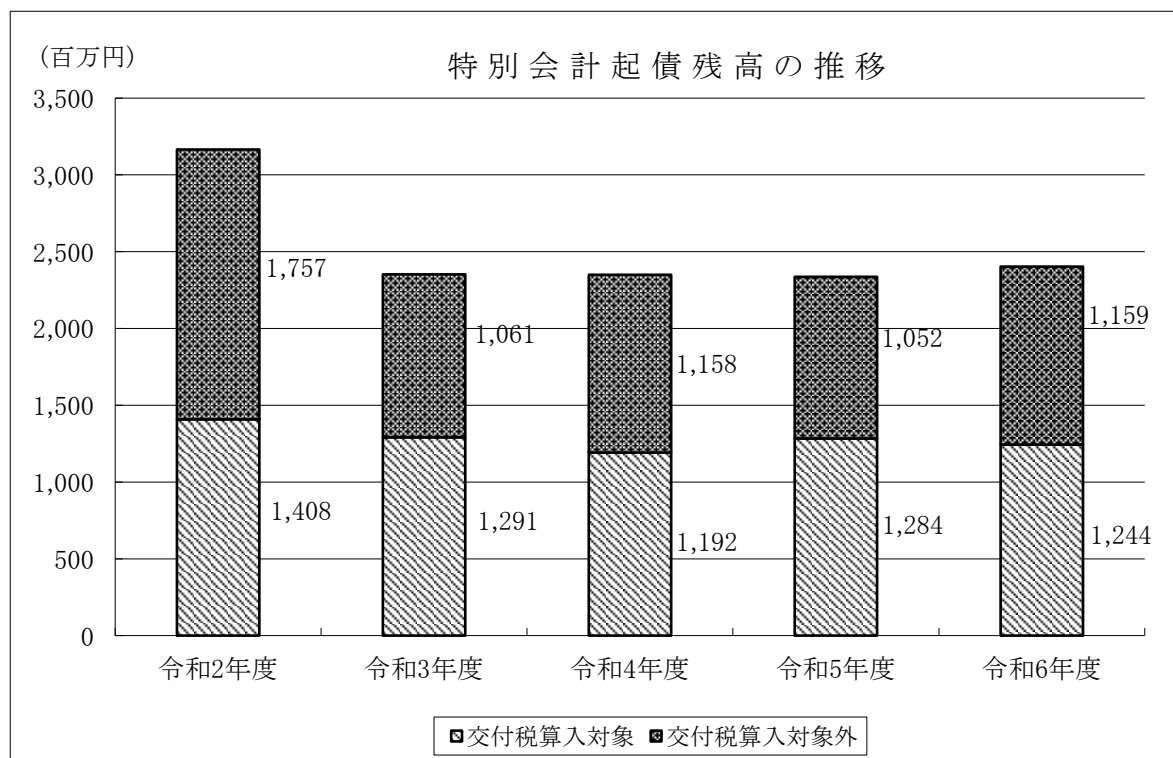
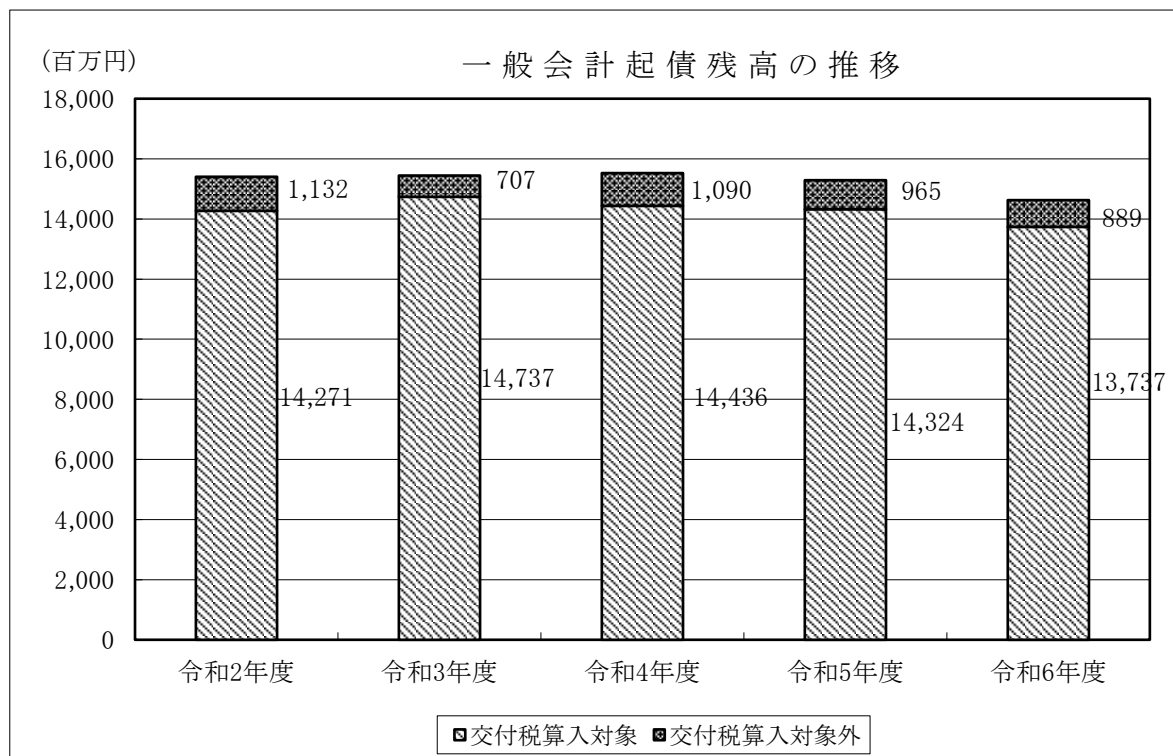

令和7年度予算の大綱

令和7年度一般会計当初予算の総額は、124億6,819万8千円で、令和6年度当初予算と比較して11億715万5千円、9.75%の増となりました。

国は、「景気は一部に足踏みが残るものの、雇用・所得環境が改善され、緩やかな回復が続くことが期待されるが、海外景気の下振れが景気を下押しするリスク、加えて物価上昇、金融資本市場の変動等の影響に十分注意する必要がある」との指摘がなされています。

このような中、令和7年度、国の地方財政にあっては、地方交付税等の一般財源の総額は、令和6年度を上回る額が確保されております。

一方で当町にあっては、現在進めている統合小学校建設事業をはじめとする大型投資的事業に加え、社会保障関連経費などによる支出の増加により、中・長期的には決して楽観できる状況にはありません。

しかしながら、自主財源の大きな割合を占める町税については、人口減少等、減収となる要素はあるものの、課税実績等から今年度も増額を見込んでおります。

このような状況下にあって、昨年12月18日、念願であったロケット「カイロス」2号機が打ち上げられました。最終ミッションは達成できませんでしたが、今後の挑戦に大きな期待を寄せているところであります。また、4月からは宇宙ふれあいホールSora-Miruがオープンいたします。先月には射場見学ツアーに合わせて同施設にも県内外を問わず多くの方に来場いただき、大変好評をいただきました。

すさみ串本道路の開通や、並行して行われる串本太地道路の建設など、ヒト・モノの移動が活発になることで、地域の活性化や地方創生につながるという明るい兆しも見える中、新年度の予算編成にあたっては、将来的にも安定した持続可能な財政運営を心がけることはもちろん、事業の必要性や緊急性を熟慮した上で、子育て支援と安心安全の町づくりに重点を置いた内容といたしました。

なお、令和7年度は、町長及び町議会議員の改選期となることから、経常的な経費や継続的な事業に係る経費などを中心に計上する、いわゆる「骨格予算」を編成することとし、新規事業や投資的経費などの政策的経費等につきましては、6月の補正予算において、計上することとしております。

令和7年度 一般会計予算歳入総括表

歳入区分の名称の前に「*」があるものは自主財源

(単位 : 千円)

区 分	本年度予算額	前年度予算額	比 較	構成比 %
1. *町 税	1,485,867	1,479,269	6,598	11.9
2. 地 方 譲 与 税	83,796	79,527	4,269	0.7
3. 利 子 割 交 付 金	800	400	400	0.0
4. 配 当 割 交 付 金	10,000	8,000	2,000	0.1
5. 株式等譲渡所得割交付金	10,000	5,000	5,000	0.1
6. 法 人 事 業 税 交 付 金	21,000	20,000	1,000	0.2
7. 地 方 消 費 税 交 付 金	330,000	329,000	1,000	2.6
8. 環 境 性 能 割 交 付 金	6,500	7,000	△ 500	0.1
9. 国有提供施設等所在市町村助成交付金	6,500	6,000	500	0.1
10. 地 方 特 例 交 付 金	6,000	5,000	1,000	0.0
11. 地 方 交 付 税	4,800,000	4,650,000	150,000	38.5
12. 交通安全対策特別交付金	600	600	0	0.0
13. *分 担 金 及 び 負 担 金	37,488	60,788	△ 23,300	0.3
14. *使 用 料 及 び 手 数 料	201,871	408,483	△ 206,612	1.6
15. 国 庫 支 出 金	811,859	711,695	100,164	6.5
16. 県 支 出 金	711,639	653,757	57,882	5.7
17. *財 産 収 入	13,914	11,970	1,944	0.1
18. *寄 付 金	705,000	505,000	200,000	5.6
19. *繰 入 金	684,811	547,858	136,953	5.5
20. *繰 越 金	1	1	0	0.0
21. *諸 収 入	286,452	271,495	14,957	2.3
22. 町 債	2,254,100	1,600,200	653,900	18.1
計	12,468,198	11,361,043	1,107,155	100.0

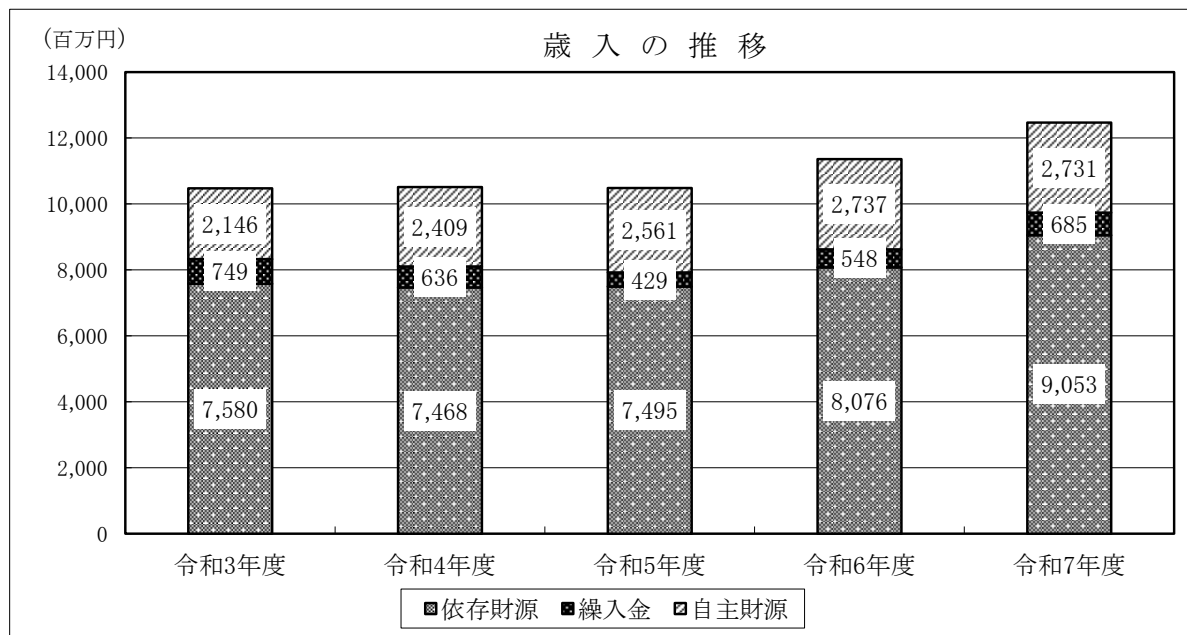

令和7年度 一般会計目的別歳出総括表

(単位：千円)

区 分	本年度予算額	前年度予算額	比 較	構成比 %
1. 議 会 費	84,989	81,429	3,560	0.7
2. 総 務 費	2,231,702	1,820,078	411,624	17.9
3. 民 生 費	2,896,990	3,024,767	△ 127,777	23.2
4. 衛 生 費	1,531,418	1,355,059	176,359	12.3
5. 農 林 水 産 業 費	175,210	170,088	5,122	1.4
6. 商 工 費	192,505	210,025	△ 17,520	1.6
7. 土 木 費	360,133	620,227	△ 260,094	2.9
8. 消 防 費	1,454,906	716,846	738,060	11.7
9. 教 育 費	2,148,576	1,995,545	153,031	17.2
10. 災 害 復 旧 費	800	800	0	0.0
11. 公 債 費	1,385,969	1,361,179	24,790	11.1
12. 予 備 費	5,000	5,000	0	0.0
計	12,468,198	11,361,043	1,107,155	100.0

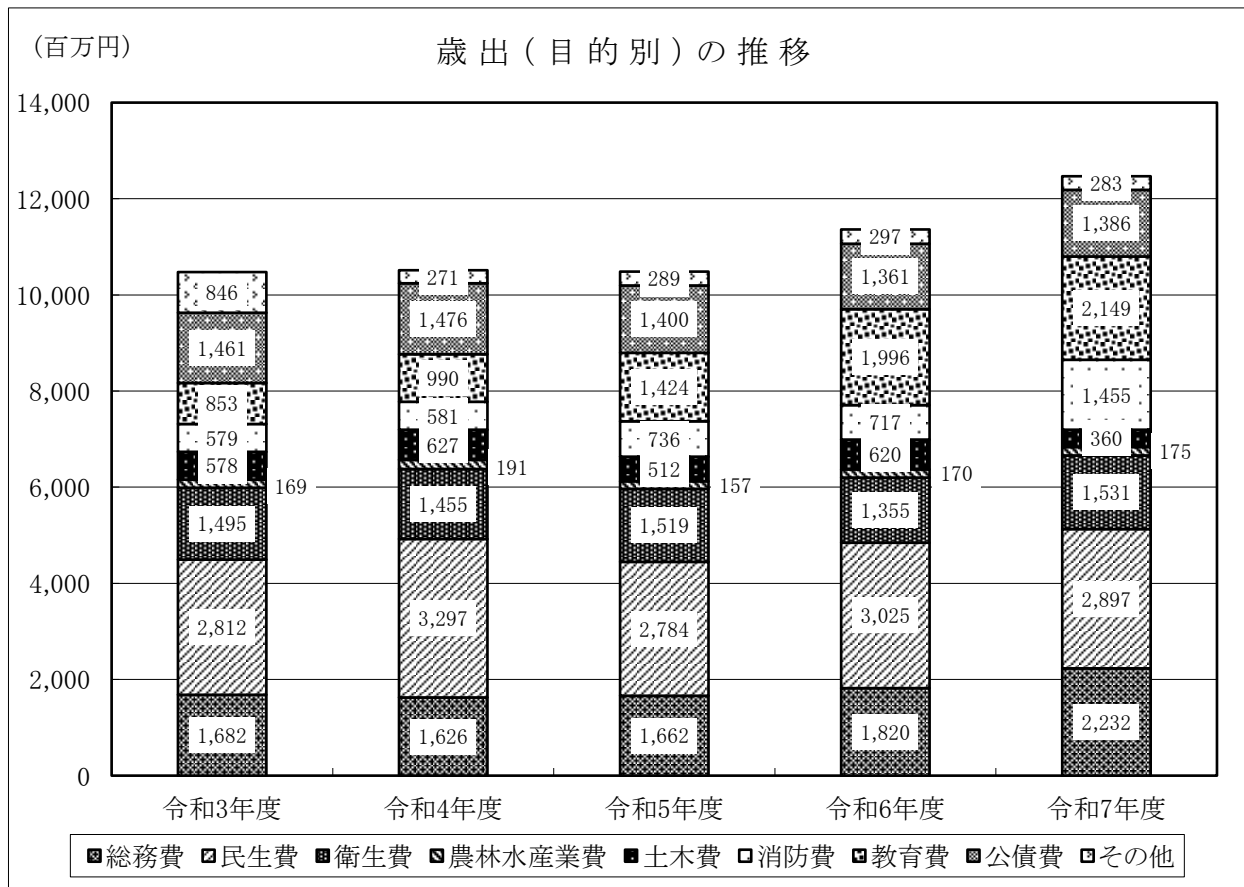

令和7年度 一般会計性質別内訳

(単位：千円)

区 分	本年度予算額	前年度予算額	比 較	構成比 %
人 件 費	2,217,193	2,094,560	122,633	17.7
物 件 費	2,223,628	1,920,233	303,395	17.8
維 持 補 修 費	100,313	128,802	△ 28,489	0.8
扶 助 費	1,185,632	1,084,759	100,873	9.5
補 助 費 等	1,655,415	1,293,799	361,616	13.3
公 債 費	1,385,969	1,361,179	24,790	11.1
積 立 金	450,646	404,750	45,896	3.6
投資及び出資金、貸付金	19,820	21,260	△ 1,440	0.2
繰 出 金	1,070,205	1,103,404	△ 33,199	8.6
予 備 費	5,000	5,000	0	0.0
普 通 建 設 事 業	2,153,577	1,942,497	211,080	17.3
(補 助 事 業)	120,132	348,622	△ 228,490	1.0
(単 独 事 業)	2,029,289	1,588,321	440,968	16.3
(県 営 事 業)	4,156	5,554	△ 1,398	0.0
災 害 復 旧 事 業	800	800	0	0.0
(補 助 事 業)	0	0	0	0.0
(単 独 事 業)	800	800	0	0.0
計	12,468,198	11,361,043	1,107,155	99.9

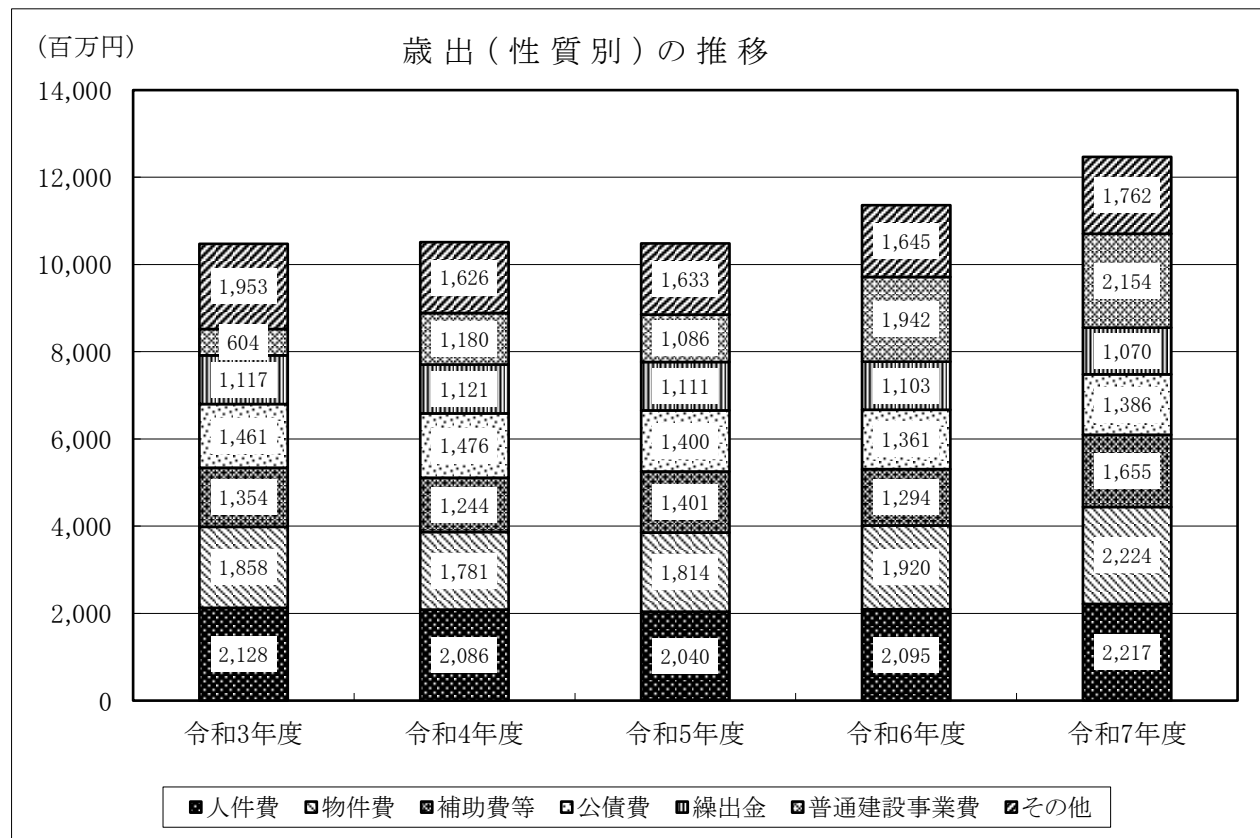

過去5ヵ年の予算の推移

(単位：千円)

年 度	当 初 予 算 額	最 終 予 算 額
令 和 3 年 度	10,475,000	13,995,053
令 和 4 年 度	10,513,218	12,752,950
令 和 5 年 度	10,484,427	12,336,808
令 和 6 年 度	11,361,043	12,027,569
令 和 7 年 度	12,468,198	

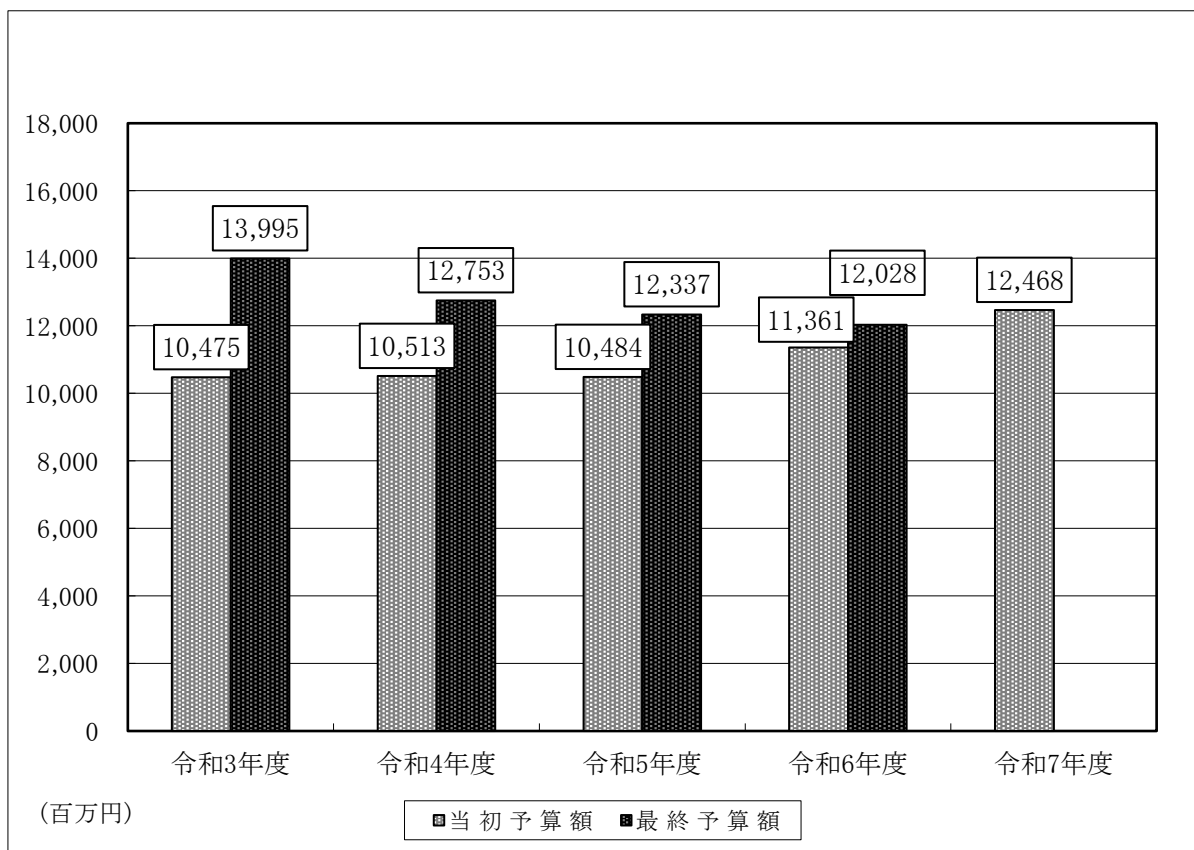

令和7年度 特別会計予算一覧表

(単位 : 千円)

区 分	本年度予算額	前年度予算額	比 較
後期高齢者医療特別会計	640,890	622,901	17,989
国民健康保険事業特別会計	1,953,644	2,126,552	△ 172,908
介護保険事業特別会計	2,783,352	2,783,835	△ 483
串本財産区特別会計	14,951	14,874	77
潮岬財産区特別会計	66,937	66,521	416
出雲財産区特別会計	26,029	26,600	△ 571
田並財産区特別会計	28,292	29,217	△ 925
和深財産区特別会計	31,550	31,660	△ 110
古座地区財産区特別会計	10,124	10,141	△ 17
西向地区財産区特別会計	53,436	51,962	1,474
田原地区財産区特別会計	12,086	11,519	567
病院事業会計	2,460,576	2,308,802	151,774
水道事業特別会計	615,093	596,013	19,080
下水道事業会計	60,149	52,205	7,944
計	8,757,109	8,732,802	24,307