串本町 揺れやすさマップ

市街地拡大版
古座地区

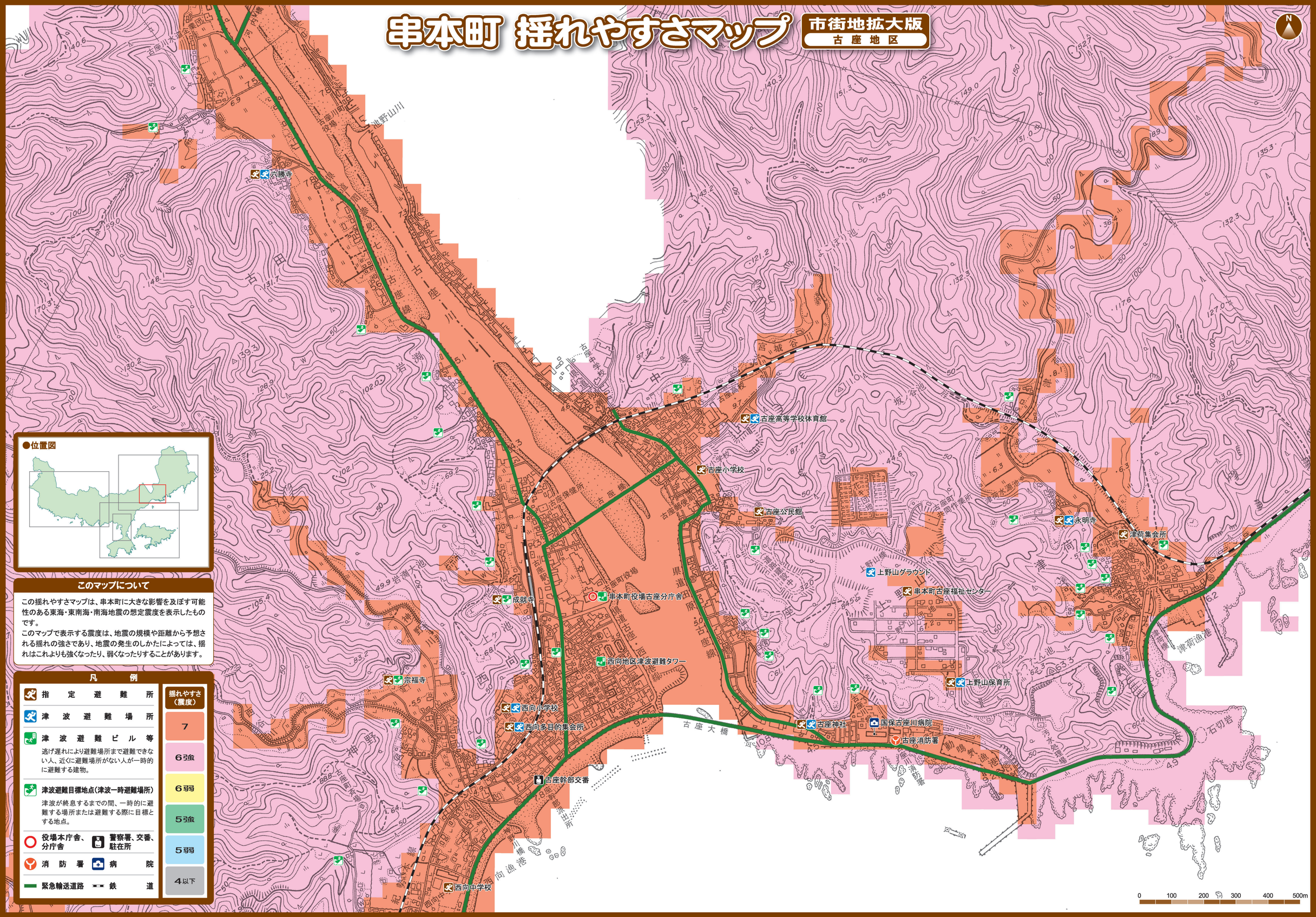

●位置図

このマップについて

この揺れやすさマップは、串本町に大きな影響を及ぼす可能性のある東海・東南海・南海地震の想定震度を表示したものです。
このマップで表示する震度は、地震の規模や距離から予想される揺れの強さであり、地震の発生のしかたによっては、揺れはこれよりも強くなったり、弱くなったりすることがあります。

凡例

- 指定避難所
- 津波避難場所
- 津波避難ビル等
  逃げ遅れにより避難場所まで避難できない人、近くに避難場所がない人が一時的に避難する建物。
- 津波避難目標地点（津波一時避難場所）
  津波が終息するまでの間、一時的に避難する場所または避難する際に目標とする地点。
- 役場本庁舎、分庁舎
- 警察署、交番、駐在所
- 消防署
- 病院
- 緊急輸送道路
- 鉄道

揺れやすさ（震度）

- 7
- 6強
- 6弱
- 5強
- 5弱
- 4以下