

串本町内水ハザードマップ

立退き避難(水平避難)と屋内安全確保(垂直避難)

災害では早めの避難が重要です。すでに避難経路が浸水しているなど、危険が間近に迫っている状況では無理な立退き避難はできるだけ避け、近隣の高い建物や自宅の2階といった高い場所へ移動するという判断も必要です。

内水氾濫では、想定されている浸水深が3m未満であれば、2階以上は安全です。安全が確保されるのであれば、自宅内でも避難ができます。土砂災害の危険性がある場合は、屋内でもがけと反対側に移動することも避難です。

身の安全を確保してください。

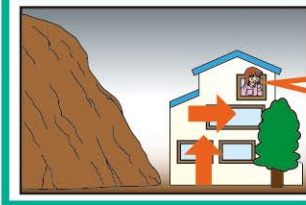

**土砂災害の危険がある場合
がけと反対側の2階以上へ避難します。
何よりも命を守る行動を!!**

自宅内や近隣建物に安全な場所がある場合は、無理に立退き避難せずに自宅等にて避難することも検討してください。

情報伝達の流れ

串本町等から住民のみなさんへ、以下の方法で防災情報を発信します。

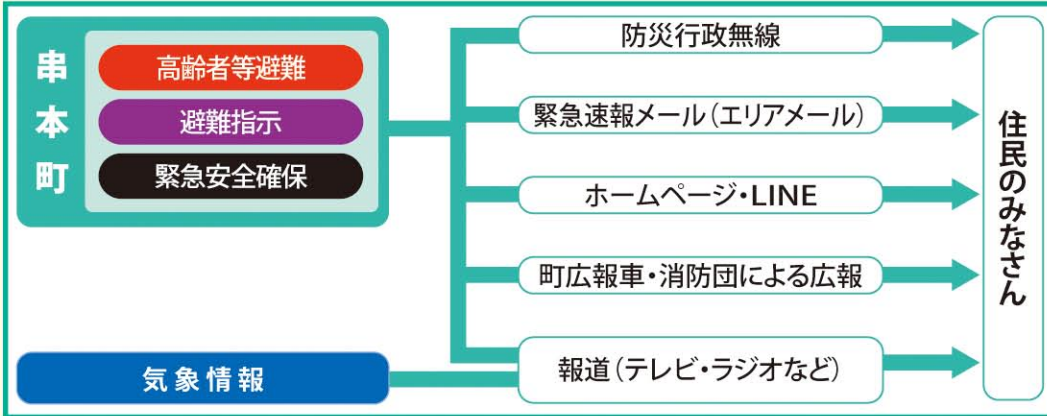

避難情報と警戒レベル

風水害時には、警戒レベル等や周辺の状況により、串本町からレベルに応じた避難情報を発令します。

警戒レベル	種類	住民に求める行動内容
警戒レベル3	高齢者等避難	避難に時間のかかる高齢者や障害のある人は、危険な場所から避難しましょう。また、高齢者以外の人、必要に応じて、普段の行動を見合わせたり、避難の準備をして、危険を感じたら自主的に避難を開始するタイミングです。
警戒レベル4	避難指示	危険な場所から全員避難しましょう。
警戒レベル5	緊急安全確保	直ちに身の安全を確保してください。すでに安全な避難ができず、命が危険な状況です。「緊急安全確保」の発令を待ってはいけません。

避難情報が出ていない場合でも、身の危険を感じたら、すぐに避難しましょう。

緊急時の情報の入手先

インターネットなどからも情報を入手できます。自ら情報を入手しましょう。

串本町ホームページ <input type="text" value="串本町"/> https://www.town.kushimoto.wakayama.jp/		気象庁 <input type="text" value="気象庁"/> https://www.jma.go.jp/jma/index.html		国土交通省 川の防災情報 <input type="text" value="川の防災情報"/> https://www.river.go.jp/index	
串本町防災情報 <input type="text" value="串本町防災情報"/> https://www.town.kushimoto.wakayama.jp/bousai/		防災わかやま <input type="text" value="防災わかやま"/> https://bousai-wakayama.jp/dis_portal/		気象庁 キキクル <input type="text" value="気象庁 キキクル"/> https://www.jma.go.jp/bosai/risk/	

串本町防災行政無線放送電話案内サービス電話番号 防災行政無線放送(町内放送)の内容を電話で案内するサービスを行っています。0120-928-649(通話料無料)

災害用伝言ダイヤル「171」



災害用 Web 伝言板

スマートフォン、パソコン等から、災害用 Web 伝言板(Web171)にアクセスすることで、テキストによる伝言(安否情報)の登録・確認を行うことができます。
<https://www.web171.jp/>
 ※各携帯会社でも、災害時に災害用伝言板のサービスを提供しています。

家庭でできる簡易水防

●簡易水のうの作り方 浸水が浅い場合には、土のう(なければ水のう)を設置することで、浸水防止に活用できます。ゴミ袋に水を入れる。 ひもやテープでしっかりと縛る。段ボールに入ると固定しやすく強度も上がる。	●台所 床下が浸水すると、床下収納のふたが開いて、水が入ることがあります。重しを置いて、水の浸入を防ぎましょう。 	簡易水防1 プランター+ビニールシート 	簡易水防2 簡易水のう+止水板
--	--	--------------------------------	----------------------------

非常持ち出し品

日頃から準備しておき、下記項目を参考にチェックしましょう。

<input type="checkbox"/> 水 <input type="checkbox"/> 食品(ご飯、アルファ化米、レトルト食品、乾パン、ビスケット、チョコレートなど)3日分程度(できれば1週間分) <input type="checkbox"/> 防災用ヘルメット・防災ずきん <input type="checkbox"/> 衣類・下着 <input type="checkbox"/> レインウエア <input type="checkbox"/> 歩きやすい靴 <input type="checkbox"/> 懐中電灯 ※手動充電式が便利 <input type="checkbox"/> 携帯ラジオ ※手動充電式が便利 <input type="checkbox"/> 予備電池・携帯充電器 <input type="checkbox"/> カセットコンロ・ボンベ <input type="checkbox"/> マッチ・ライター・ろうそく	<input type="checkbox"/> 救急用品(ばんそうこう、包帯、消毒液、など) <input type="checkbox"/> 使い捨てカイロ <input type="checkbox"/> ブランケット <input type="checkbox"/> 軍手 <input type="checkbox"/> 洗面用具・歯ブラシ・歯磨き粉 <input type="checkbox"/> タオル <input type="checkbox"/> ペン・ノート <input type="checkbox"/> 持病の薬や常備薬(お薬手帳) <input type="checkbox"/> 生理用品 <input type="checkbox"/> ビニール袋 新聞紙 <input type="checkbox"/> 携帯トイレ <input type="checkbox"/> 介護用品・紙おむつ(要介護者や赤ちゃんがいる場合) <input type="checkbox"/> その他(それぞれのご家庭に必要なもの)	感染症対策になるもの <input type="checkbox"/> マスク <input type="checkbox"/> 手指消毒用アルコール <input type="checkbox"/> 石鹸(ハンドソープ) <input type="checkbox"/> ウェットティッシュ <input type="checkbox"/> 体温計	
一緒に持ち出すもの <input type="checkbox"/> 貴重品(現金、運転免許証、パスポート、マイナンバーカード、貯金通帳など)			